

Câmara Municipal de Mogi das Cruzes
Estado de São Paulo

Av. Vereador Narciso Yague Guimarães, 381 - CEP: 08780-902 - Fone: 4798-9500- Fax: 4798-9583
E-mail: cmmc@cmmc.sp.gov.br

INDICAÇÃO Nº 182 / 2015

Senhor Presidente
Senhores vereadores

APROVADO POR UNANIMIDADE
Sala das Sessões, em 17/03/2015

2.º Secretário

Indico ao Excelentíssimo Senhor Prefeito Marco Aurélio Bertaiolli, obedecidas às formalidades regimentais e ouvido o Egrégio Plenário, que se digne Sua Excelência, encaminhar aos responsáveis pelo(s) setor(es) competente(s) da Municipalidade, o pedido para que sejam realizados estudos técnicos para construção de um muro de contenção ou de arrimo, no terreno pertencente à Prefeitura Municipal de Mogi das Cruzes na Av. José Glicério de Mello, entre os números 651 e 726, dessa via, próximo à Rua das cabras, assim conhecida, no bairro do Jardim Camila.

Tal medida se faz necessária, pois, o terreno está situado em uma curva, onde existe uma mata que invade a calçada e a via carroçável, o que vem dificultando a passagem de pessoas e de veículos, em particular, dos ônibus de linha, que atende o bairro. Acrescenta-se a isso, o risco iminente de acidente que as pessoas correm, ao desviar da mata e terra acumulada na calçada. Além disso, há deslizamentos de terra, originados do terreno que, invariavelmente, ocorre naquele local e o que faz agravar ainda mais a situação.

Na esperança que esta solicitação seja atendida, aproveito para reiterar a Vossa Excelência, os meus sinceros votos de elevada estima e consideração.

Plenário Vereador Dr. Luiz Beraldo de Miranda, 10 de março de 2015.

Atenciosamente,

CLAUDIO MIYAKE
Vereador - PSDB

Ao Excelentíssimo Senhor
MARCO AURÉLIO BERTAIOLLI
Prefeito Municipal de Mogi das Cruzes.

IND. N° 182/15



M. José Glicerio de Melo

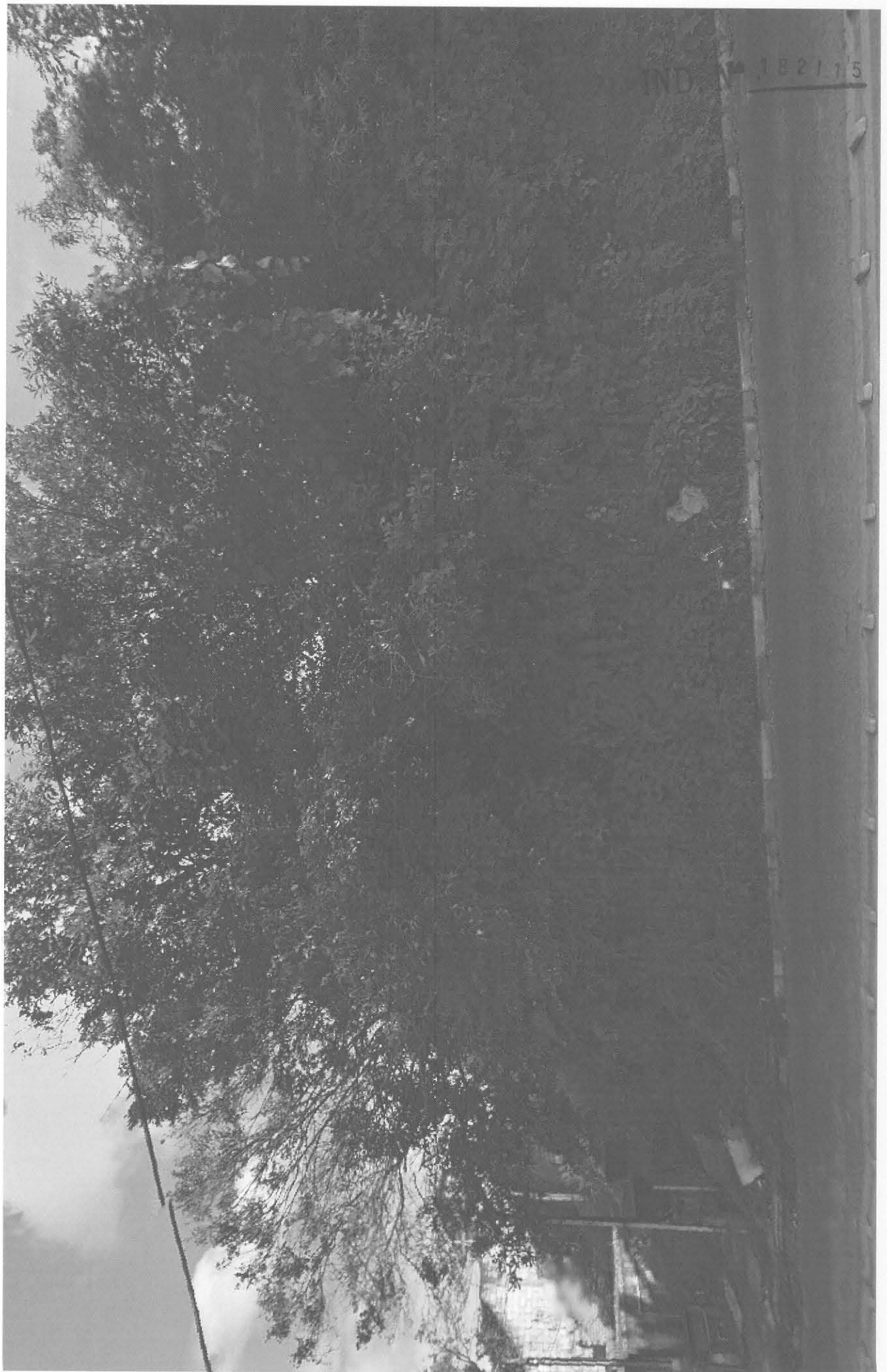

IND

182115