

# Câmara Municipal de Mogi das Cruzes

Estado de São Paulo

Av. Vereador Narciso Yague Guimarães, 381 - CEP 08780-902 - Fone: 4798-9500 - Fax: 4798-9583  
E-mail: cmmc@cmmc.com.br

**INDICAÇÃO Nº: 190 / 16**

**APROVADO POR UNANIMIDADE**

Sala das Sessões, em 23/03/2016

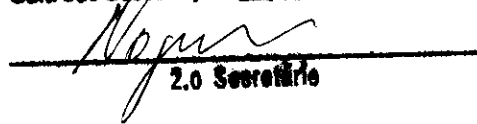
  
2.º Secretário

**INDICO** ao Excelentíssimo Senhor Prefeito Municipal, obedecidas às formalidades regimentais e após ouvido o Colendo Plenário, se digne Vossa Excelência em determinar ao setor competente dessa Municipalidade, a adoção das providências que se fizerem necessárias para a **realização de nivelamento e cascalhamento, assim como a recuperação do leito carroçável, na Estrada do Cedro, no Bairro Beija Flor.**

O pedido se faz presente para atender às reivindicações dos moradores da aludida região, que relatam que a via encontra-se em mau estado de conservação, com buracos e depressões ao longo de sua extensão, conforme evidenciam as fotos em anexo.

Isto posto, em sendo atendida a presente Indicação, certamente Vossa Excelência contribuirá para garantir a segurança e comodidade aos moradores do local.

Plenário "Vereador Dr. Luiz Beraldo de Miranda", em 22 de março de 2016.

  
JULIANO ABE  
Vereador - PSD

CÂMARA MUNICIPAL DE MOGI DAS CRUZES - PROTOCOLO GERAL - 22-03-2016 13:11:000579 1/2

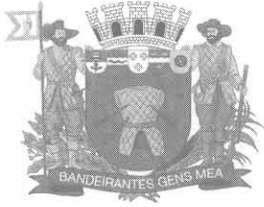

# *Câmara Municipal de Mogi das Cruzes*

*Estado de São Paulo*

Av. Vereador Narciso Yague Guimarães, 381 - CEP 08780-902 - Fone: 4798-9500 - Fax: 4798-9583  
E-mail: cmmc@cmmc.com.br

IND. N<sup>o</sup> 190116

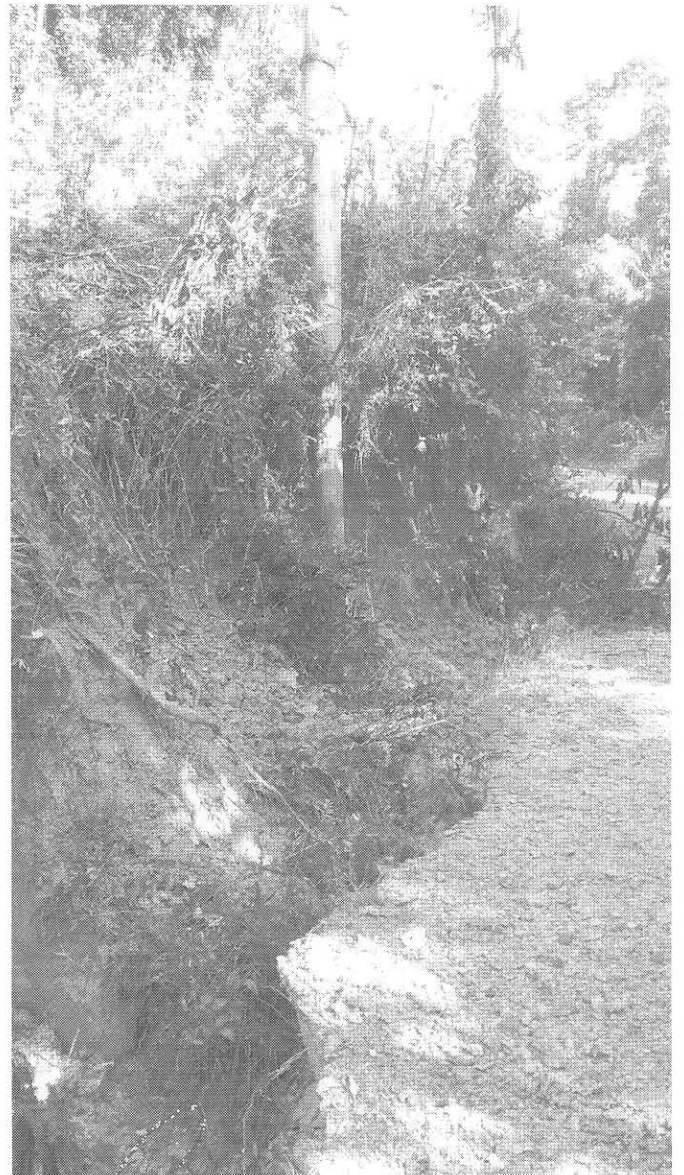

*[Handwritten signature]*