



Câmara Municipal de Mogi das Cruzes

Estado de São Paulo

Av. Vereador Narciso Yague Guimarães, 381 - CEP 08780-902 - Fone: 4798-9500 - Fax: 4798-9583
E-mail: cmmc@cmmc.com.br

CM 4002 18FEV09 10:22

INDICAÇÃO _____ Nº 326/09

APROVADO POR UNANIMIDADE
Sala de Sessões, em 25/02/2009

Emilia Otacia Rossi Rodrigues
Secretária

Indico ao Senhor Prefeito Municipal, obedecidas as formalidades regimentais, se digne Sua Excelência, determinar o setor competente da municipalidade, executar serviços emergenciais de roçagem, limpeza das valas laterais para impedir o transbordamento da água que corre da estrada do Fukuda até a Estrada do Capixinga na altura da entrada do sítio Nakatani, conforme fotos em anexo.

Com a água que avança pela estrada, é inevitável o afundamento da piso, com o surgimento de grandes valas que prejudicam o trânsito de pedestres no local.

Plenário Vereador Dr. Luiz Beraldo de Miranda, 17 de Fevereiro de 2009.



OLIMPIO OSAMU TOMIYAMA
Vereador- PTB



Câmara Municipal de Mogi das Cruzes
Estado de São Paulo

Av. Vereador Narciso Yague Guimarães, 381 - CEP: 08780-902 - Fone: 4798-9500 - Fax: 4798-9583
E-mail: cmmc@cmmc.sp.gov.br

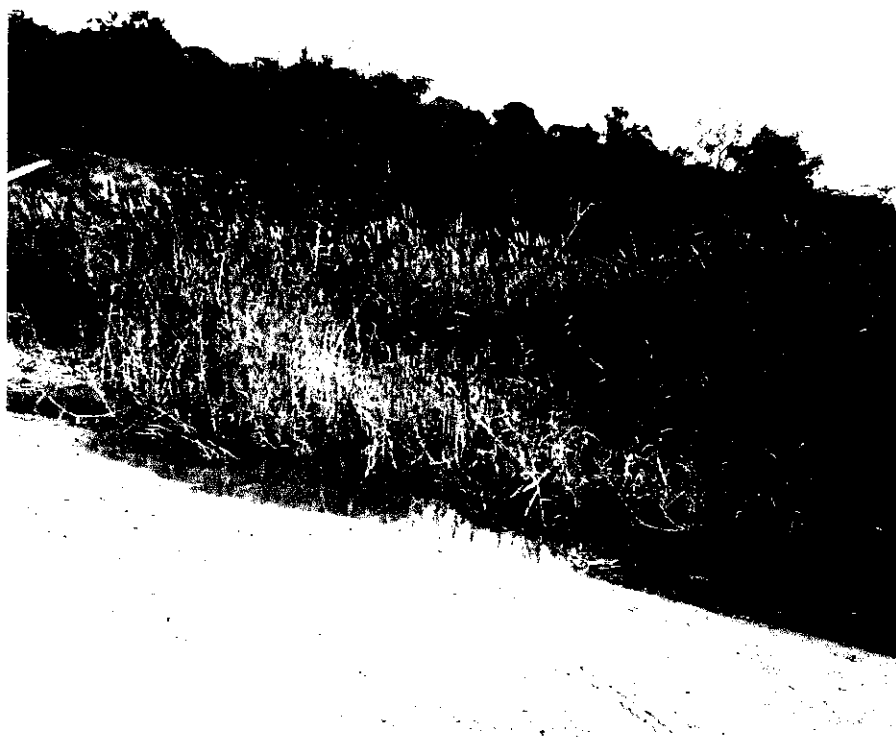



Câmara Municipal de Mogi das Cruzes
Estado de São Paulo

Av. Vereador Narciso Yague Guimarães, 381 - CEP: 08780-902 - Fone: 4798-9500 - Fax: 4798-9583
E-mail: cmmc@cmmc.sp.gov.br

