



*Câmara Municipal de Mogi das Cruzes*  
*Estado de São Paulo*

Av. Vereador Narciso Yague Guimarães, 381 - CEP: 08780-902 - Fone: 4798-9500- Fax: 4798-9583  
E-mail: cmmc@cmmc.sp.gov.br

**Indicação nº 373 /2015**

APROVADO POR UNANIMIDADE  
Sala das Sessões, em 06/05/2015

2.º Secretário

**INDICO** ao senhor Prefeito Municipal, obedecidas às formalidades regimentais, se digne sua Excelência determinar ao setor competente da Municipalidade os estudos necessários, objetivando: **Realização de estudos técnicos a fim de Viabilizar a implantação de uma Academia da Terceira Idade (ATI), na Rua Maestro Benedito Olegário Berti, (Espaço do Projeto Pipa) no bairro da Vila Cléo neste município.**

A medida ora solicitada, vem ao encontro dos anseios dos moradores do local, fundamenta-se, tal indicação, no trabalho que vem realizando esta prefeitura, ao se preocupar com a saúde e bem estar de nossos munícipes. Seguem fotos anexa.

Isto posto, em sendo atendida a presente indicação, certamente Vossa Excelência contribuirá para a melhoria da qualidade de vida dos munícipes, e especialmente para a mobilidade urbana da cidade.

**Plenário Ver. Dr. Luiz Beraldo de Miranda 04 de Maio de 2015.**

  
\_\_\_\_\_  
CARLOS LUCAREFSKI  
VEREADOR





*Câmara Municipal de Mogi das Cruzes*  
*Estado de São Paulo*

Av. Vereador Narciso Yague Guimarães, 381 - CEP: 08780-902 - Fone: 4798-9500- Fax: 4798-9583  
E-mail: cmmc@cmmc.sp.gov.br

**IND. N<sup>o</sup> 373115**

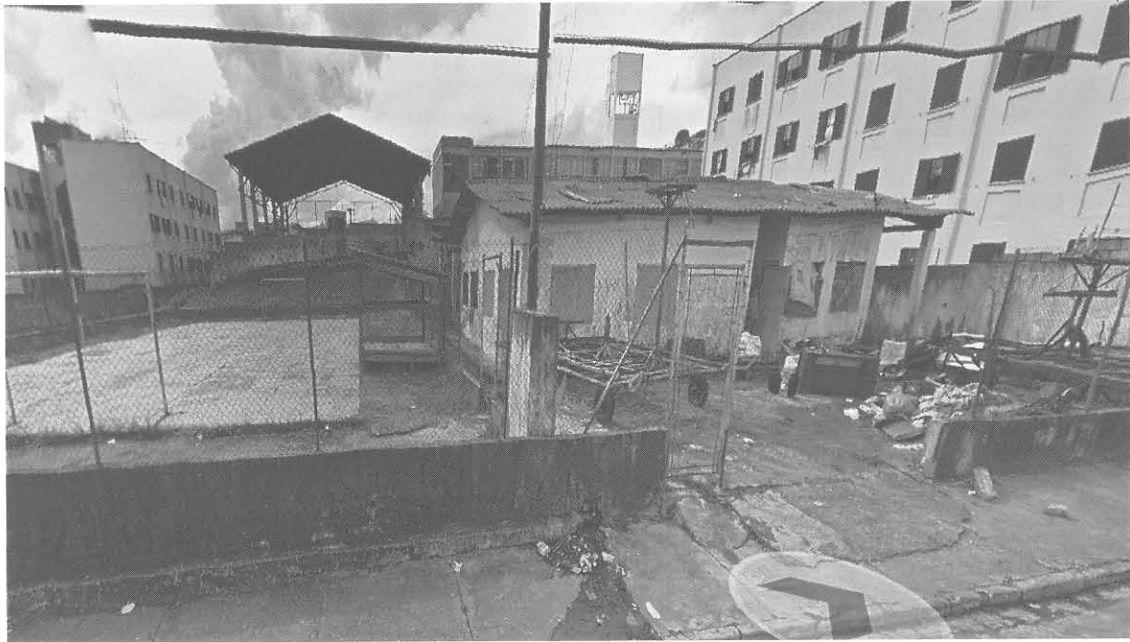

**ATI Rua Maestro Benedito Olegário Berti, Vila Cléo.**