Câmara Municipal de Mogi das Cruzes
Estado de São Paulo

Av. Vereador Narciso Yague Guimarães, 381 - CEP: 08780-902 - Fone: 4798-9500- Fax: 4798-9583
E-mail:cmmc@cmmc.sp.gov.br

APROVADO POR UNANIMIDADE
Sala das Sessões, em 20/05/2014
2.o Secretário

Indicação nº 377 **/ 2014.**

Indico ao Senhor Prefeito Municipal, depois de ouvido o Plenário e obedecidas às formalidades regimentais, se digne Vossa Excelência determinar ao Departamento Municipal competente **a Extensão de Guias, Sarjetas e Conclusão do Asfalto na Rua Prof. Ari Silva a partir do nº 346 no Bairro Vila São Paulo,** neste Município.

A medida ora preconizada se faz necessária, pois o asfalto não foi concluído e temos recebido várias reclamações dos moradores daquela região devido ao estado precário em que se encontra a via, com vários buracos, em período chuvoso, tornando-se escorregadio, colocando em risco o estado físico dos moradores e transeuntes. Segue fotos em anexo.

Plenário Ver. Dr. Luiz Beraldo de Miranda, 16 de maio de 2014.

Jean Lopes
Vereador - PCdoB

IND. Nº 377

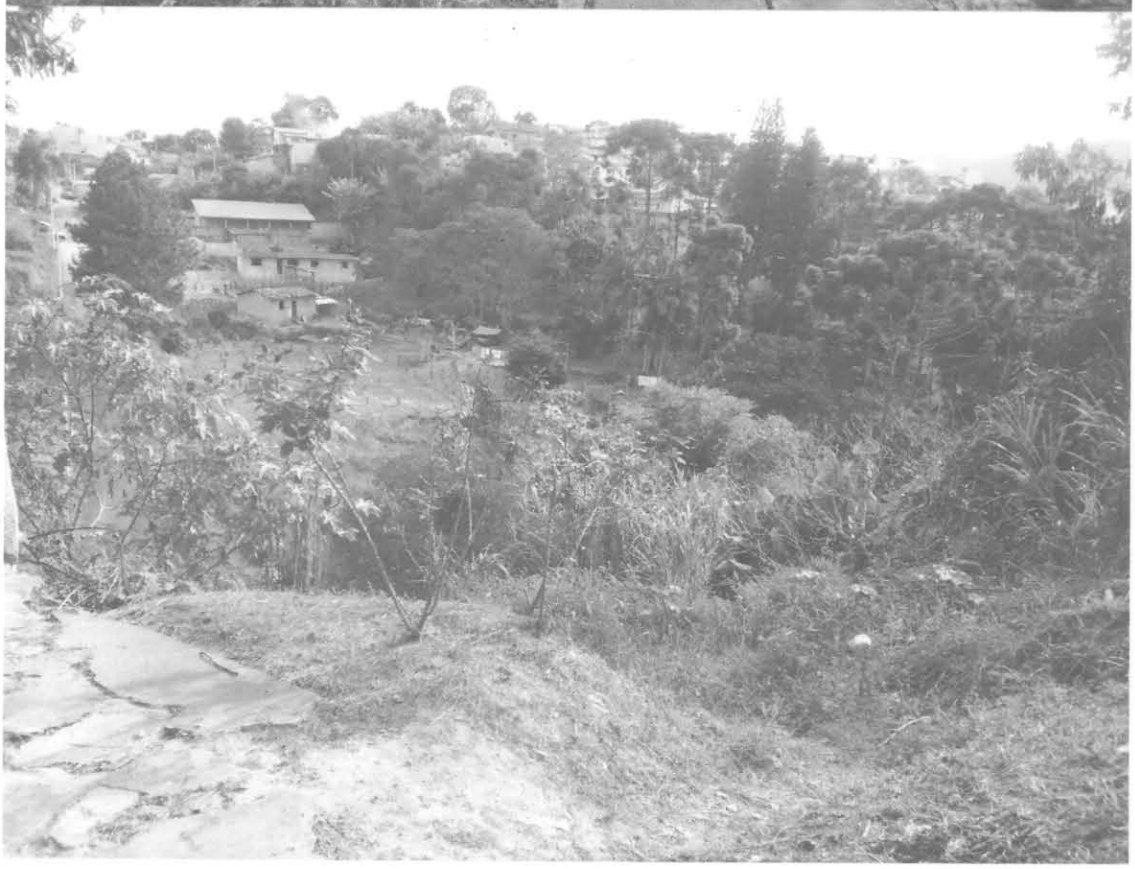

IND. Nº 377