

Câmara Municipal de Mogi das Cruzes
Estado de São Paulo

Av. Vereador Narciso Yague Guimarães, 381 - CEP: 08780-902 - Fone: 4798-9500 - Fax: 4798-9583
E-mail: cmmc@cmmc.sp.gov.br

INDICAÇÃO N° 662 /10

Sr. Presidente
Srs. Vereadores

APROVADO POR UNANIMIDADE
Sala das Sessões, em 25/05/2010

Presidente

Em virtude ao grande transtorno que vem causando aos moradores da Rua Onófrico Derêncio na Vila Brasileira, representados pela Sra. Cecília da Cunha Silva e Marcelo da Cunha Silva, moradores do n.º 648, da rua supracitada, que também constantemente tem seu imóvel invadido pelo excesso de água e todo tipo de sujeira trazido pela enchurrada que desce da Rua Irineu Pedroso de Moraes recolhido por uma canaleta improvisada pelos moradores dos imóveis com frente para a Rua Irineu Pedroso de Moraes (Parte Alta) onde não há galeria de águas pluviais existindo apenas um buraco no muro que recolhe as águas da rua que passando pelos quintais das imediações atingem diretamente as residências da Rua Onófrico Derêncio causando elevados prejuízos aos proprietários e pondo em risco a saúde e a segurança de todos - (Fotos em Anexo).

É nesse sentido que:

INDICO ao Excelentíssimo Senhor Prefeito, **Marco Aurélio Bertaiolli**, obedecidas as formalidades regimentais e ouvido o **Soberano Plenário**, que adote as providências administrativas que se fizerem necessárias junto aos setores competentes da municipalidade **objetivando as providencias imediatas para o assunto em questão, onde os moradores da Rua Onófrico Derêncio (parte baixa), encarecidamente pedem solução para o problema, pois não aguentam mais tanto sofrimento e desvalorização de seus imóveis.**

Plenário Ver. Dr. Beraldo de Miranda 24 de Maio de 2010



Geraldo Tomaz Augusto
Vereador - PMDB

RUA IRINEU PEDROSO DE MORAES



ABERTURA P/ DAR VISAO AS GEMAS ESPALHADAS



NÃO ORIENTADAS



Banco de terra

21/05/2010

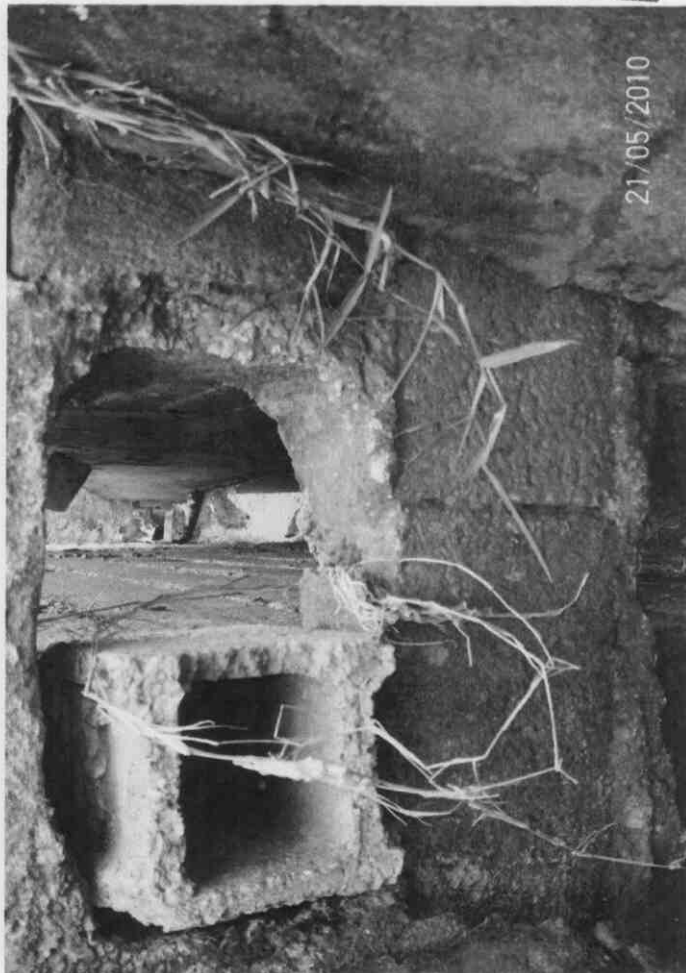

21/05/2010

(VL BASSILIND)

IND. Nº 662/10