

Câmara Municipal de Mogi das Cruzes

Estado de São Paulo

Av. Vereador Narciso Yague Guimarães, 381 - CEP 08780-902 - Fone: 4798-9500 - Fax: 4798-9583
E-mail: cmmc@cmmc.com.br

INDICAÇÃO Nº : 672115

APROVADO POR UNANIMIDADE
Em Sessão, em 26/05/2015

INDICO ao Excelentíssimo Senhor Prefeito Municipal, obedecidas às formalidades regimentais e após ouvido o Colendo Plenário, se digne Vossa Excelência em determinar ao setor competente dessa Municipalidade, a adoção das providências que se fizerem necessárias para a **realização de estudos técnicos objetivando a Abertura de Via no Bairro Porteira Preta, nas imediações da Av. Kaoru Hiramatsu com a Estrada Municipal Massakata Takisawa.**

O pedido se faz presente para atender as reivindicações de munícipes, e em especial dos produtores rurais que trafegam pela região, cujos cidadãos sugerem que com as obras de duplicação da Av. Kaoru Hiramatsu, muito bem vindas por sinal, e a segmentação das pistas, por canteiro central, gerarão dificuldades aos motoristas que transportam cargas perecíveis em virtude da ausência de dispositivos de retorno, ou quarteirões que possibilitem acessar o sentido contrário do que trafegam na Av. Kaoru Hiramatsu.

Realmente, observando a Av. Kaoru Hiramatsu, que liga a Av. Japão à SP-098, inexistem viários nas transversais, mesmo porque, até bem pouco tempo atrás, toda a região era ocupada, predominantemente, por propriedades rurais. Essa ausência de ruas transversais faz com que todo o tráfego gerado pelas ocupações lindeiras à Av. Kaoru Hiramatsu utilizem a mesma, como elo de ligação e movimentação, aumentando portanto o seu fluxo viário.

Assim, aproveitando a existência temporária de propriedades com destinação rural na região, e antes que a urbanização passe a gerar transtornos na mobilidade do viário que se pretende inaugurar nos próximos meses, sugere-se a realização de estudos que possibilitem a abertura de negociação junto aos proprietários de imóveis, objetivando a doação de área para instalação de viário público, de maneira a promover uma abertura de via entre os prédios do Programa Minha Casa Minha Vida (PMCMV), localizada na Av. Kaoru Hiramatsu, sentido Av. Japão, fazendo com que a atual Estrada Particular tenha ligação com a Estrada Massakata Takisawa.

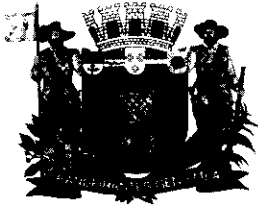

Câmara Municipal de Mogi das Cruzes

Estado de São Paulo

Av. Vereador Narciso Yague Guimarães, 381 - CEP 08780-902 - Fone: 4798-9500 - Fax: 4798-9583
E-mail: cmmc@cmmc.com.br

A abertura da via, ora sugerida, poderá não apenas melhorar o fluxo viário, especialmente com a chegada e entrega dos apartamentos tão aguardados do MCMV, como também possibilitará um dispositivo de retorno, seguro, e quiçá semaforizado para aqueles motoristas que desejam acessar a pista em sentido contrário, sem que sejam necessárias a instalação de rotatórias, que costumam gerar transtornos em determinados pontos da cidade.

Apresentamos em anexo, a título ilustrativo, a Figura 01, extraída dos Mapas de Ordenamento de Uso e Ocupação do Solo, indicando o local sugerido para a abertura de via, assim como a Figura 02 e 03, imagem aérea extraída do Google Earth, com o desenho da ligação entre a Estrada Particular e a Estrada Massakata Takisawa.

Isto posto, em sendo atendida a presente Indicação, certamente Vossa Excelência contribuirá para garantir a segurança e a preservação da vida dos pedestres, ciclistas e motoristas que circulam naquela região, garantindo, sobretudo, a mobilidade de nossa cidade.

Plenário "Vereador Dr. Luiz Beraldo de Miranda", em 20 de Agosto de 2015.

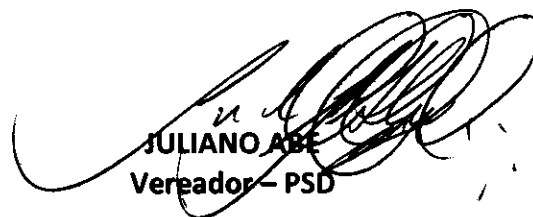
JULIANO ABE
Vereador - PSD



IND. Nº 672115
Câmara Municipal de Mogi das Cruzes
Estado de São Paulo

Av. Vereador Narciso Yague Guimarães, 381 - CEP 08780-902 - Fone: 4798-9500 - Fax: 4798-9583
E-mail: cmmc@cmmc.com.br



Figura 01: Mapa de Ordenamento do Uso do Solo - Zoneamento - Folha US/060/10 - Articulação 16 - 09/08/10. Vista da Estrada Massakata Takisawa e o seu possível alinhamento com a Estrada Particular existente do outro lado da Av. Kaoru Hiramatsu.



IND. N^o 672115

Câmara Municipal de Mogi das Cruzes

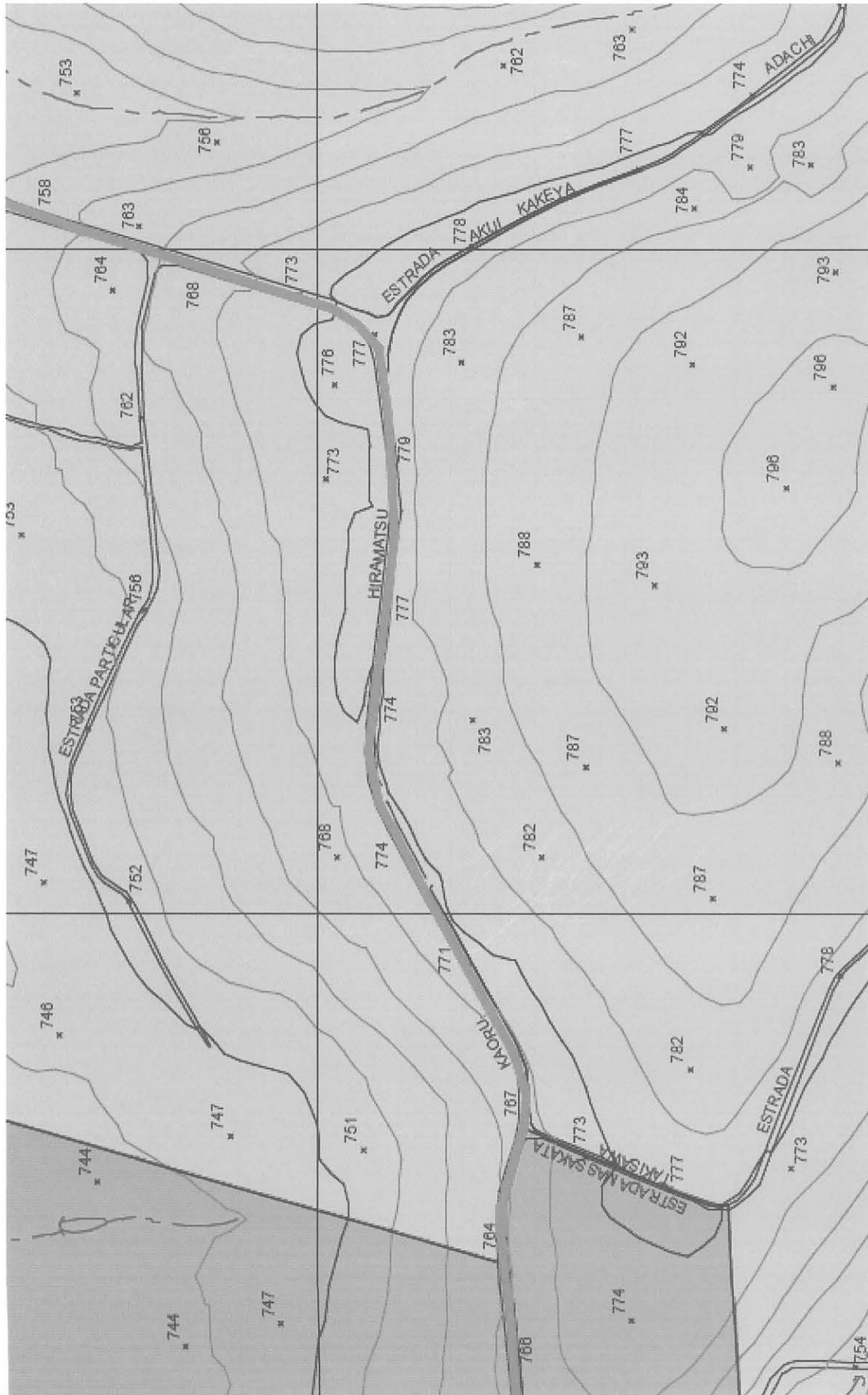
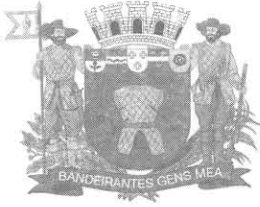
Estado de São Paulo

Av. Vereador Narciso Yague Guimarães, 381 - CEP 08780-902 - Fone: 4798-9500 - Fax: 4798-9583
E-mail: cmmc@cmmc.com.br



Figura 02: Imagem aérea extraída do Google Earth de 12/06/2015. Indicação em amarelo da Estrada Massakata Takisawa e o seu possível alinhamento com a Estrada Particular existente do outro lado da Av. Kaoru Hiramatsu. Nota-se os edifícios do PMCMV em ambos os lados da Av. Kaoru Hiramatsu.



IND. N^o 672115

Câmara Municipal de Mogi das Cruzes

Estado de São Paulo

Av. Vereador Narciso Yague Guimarães, 381 - CEP 08780-902 - Fone: 4798-9500 - Fax: 4798-9583
E-mail: cmmc@cmmc.com.br



Figura 03: Imagem aérea extraída do Google Earth de 12/06/2015. Indicação em verde da projeção da proposta de Abertura de Via, prolongando a Estrada Particular com a Estrada Massakata Takisawa, propiciando a abertura de um quarteirão na Av. Kaoru Hiramatsu. Nota-se os edifícios do PMCMV em ambos os lados da Av. Kaoru Hiramatsu.