

# *Câmara Municipal de Mogi das Cruzes*

*Estado de São Paulo*

Av. Vereador Narciso Yague Guimarães, 381 - CEP 08780-902 - Fone: 4798-9500 - Fax: 4798-9583  
E-mail: cmmc@cmmc.com.br

**Indicação nº**

**741 / 2015.**

**APROVADO POR UNANIMIDADE**

**Sala das Sessões, em 07/10/2015**

**João Beraldo de Miranda**

Indico ao Senhor Prefeito Municipal, após ouvido o Plenário e obedecidas as formalidades regimentais, se digne Vossa Excelência, determinar ao departamento competente da municipalidade a realização de estudos para colocação de uma lombada na **Rua Elias Anderi**, na altura do nº 101, no Bairro Jardim Camila, neste município.

A medida ora preconizada se faz necessária, uma vez que temos recebido várias reclamações dos moradores daquela região atentando para o grande número de veículos que trafegam em alta velocidade na região, colocando em risco a vida dos pedestres.

**Plenário Ver. Dr. Luiz Beraldo de Miranda, 05 de Outubro de 2015.**

**Jean Lopes**

**Vereador - PC do B**

IND. N° 741/15

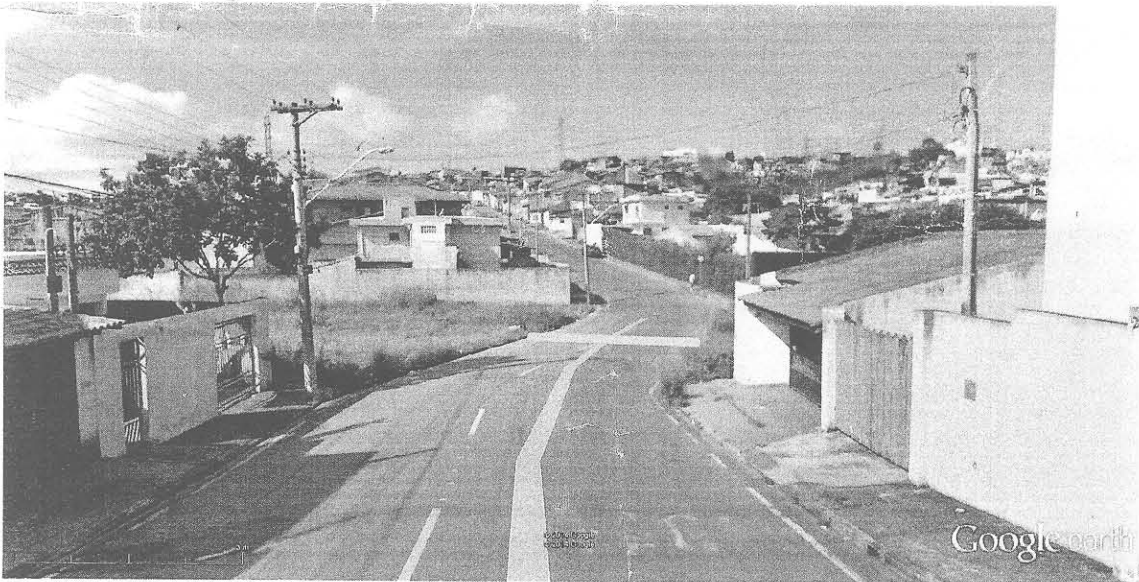

IND. N<sup>o</sup> 741/15

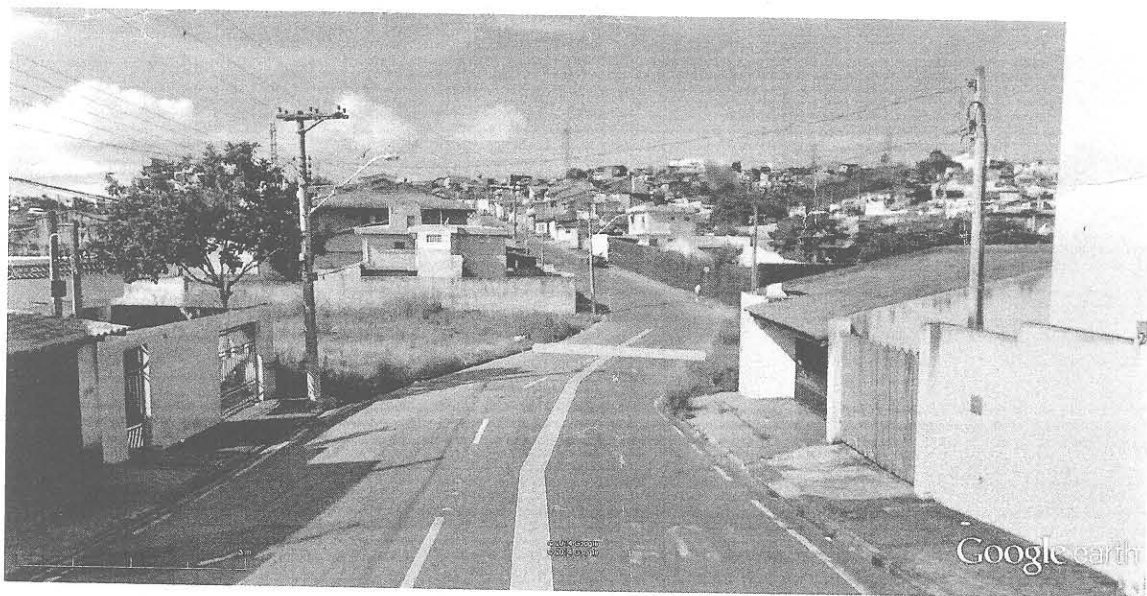

João batista Henrique – Tel.: 4796-3491

NÓS, MORADORES DO CONJUNTO RESIDENCIAL NAIR, DA RUA ELIAS ANDERI, JARDIM CAMILA PROXIMO A ÁREA DE LAZER, VIMOS ATRAVÉS DESTA ABAIXO ASSINADO, SOLICITAR LOMBADAS (REDUTOR DE VELOCIDADE), DEVIDO AOS ABUSOS DE VELOCIDADE DOS VEÍCULOS OS QUAIS COLOCAM EM RISCO DE VIDA DOS ALUNOS E PEDESTRES QUE UTILIZAM DESSA LOCALIDADE.

NOME	R.G.
Petões de Intra de Oliveira	18.950.603
Jão Mateteo Henrique	11440829
Cleora D Henrique	421550662
Vanilda D. O. Henrique	16.615.164.
Admir Leite de Oliveira	32000.853-8
Marcos Rodrigo da Costa	30368561-8
Ana Lucia Calixto Pereira	19.410.080.7
Helma Calixto Bone	24.841.437-9
Nathalia Calixto Bone	41.552.133-6
Armando M. Prados Bone	24.596118-5.
Margareta de Souza O. Santos	19.408.132-1
Thamiris Regina de Oliveira Santos	41.552.684-x
Leonardo Henrique dos Santos Vidal	29.248.960-0
Adriana Henrique de Oliveira	27.063.185-6
Lucas Finerli	23771184-7
Alexandro H. O. Junior	50725.889-7
Ulrica L. S. Santos	558.742-5c
CLAUDE Frederico dos Santos	15.705.084-1.
LETÍCIA FREDERICO dos Santos	41.404.601-3
ULYSSES FREDERICO dos Santos	48.713.955-0
Juniane Cristina Gonçalves do Prado	26.800.382-4
Sonia Aparecida do Prado Carvalho	30.512.975-2
José Maria de Carvalho	19.148.227-4
Aline Cristina Gonçalves Prado	37.929.312-2
Roberto José do Prado	19.746.246-2
Abandio Felício Bonato	36.241.798-2
Maria Izolda de Souza	21.942.262-6.
Rita de Cássia Domingos	20.566.416-7
Renato Ap. dos Santos	35.997.286X
Elisabet B. de S. Dase	256.074.848-74
Helma Guaraná Campos	29.061.745-5

NÓS, MORADORES DO CONJUNTO RESIDENCIAL NAIR, DA RUA ELIAS ANDERI, JARDIM CAMILA PROXIMO A ÁREA DE LAZER, VIMOS ATRAVÉS DESTE ABAIXO ASSINADO, SOLICITAR LOMBADAS (REDUTOR DE VELOCIDADE), DEVIDO AOS ABUSOS DE VELOCIDADE DOS VEÍCULOS OS QUAIS COLOCAM EM RISCO DE VIDA DOS ALUNOS E PEDESTRES QUE UTILIZAM DESSA LOCALIDADE.

NOME	R.G.
Petio da Silva de Oliveira	18.950.603
José Matheus Henrique	11440829
Cleusa D. Henrique	42158662
Vanilda B. D. Henrique	16.615.164.
Ademir Leite de Oliveira	32000.853-8
Marcos Rodrigo da Costa	30368561-8
Ana Lucia Calisto Pereira	19.410.080.7
Helma Calisto Bone	24.841.437-9
Mathália Calisto Bone	41.552.133-6
Armando Marcos Bone	24.596118-5.
Mauricela de Souza O. Santos	19.408.132-1
Flamoris Regina de Oliveira Santos	41.552.684-x
Leonardo Henrique de Santos Vidal	29.248960-0
Alexandre Henrique de Oliveira	27.063185-6
Lucas Finelli	23771184-7
Alexandro H. O. Junior	50725.889-7
Ulisses Frederico dos Santos	4158749.55
Cláudia Frederico dos Santos	18.708.084-1.
LETICIA FREDERICO dos Santos	41.204.601-3
ULYSSES FREDERICO dos Santos	48.713.958-0
Janine Cristina Gonçalves do Prado	26.830.382-4
Senia Aparecida do Prado Carvalho	30.512.975-2
José Maria de Carvalho	19.148227-4
Aline Cristina Gonçalves do Prado	37.929.312-2
Roberto José do Prado	19.746.246-2
Abandir Kelio Bonato	36.241.798-2
Maricé Izolda de Domingos	21.942.260-6
Rita de Cássia Domingos	20.566.416-7
Renato Ap. dos Santos	35.997.286X
Elisabet B. de S. Rose	256.074848-74
Helma Guaraná Campos	29.061.745-5

Maria de Guimaraes Junqueira	IND. Nº 741115	39653165
Bruno Gutierrez de Souza		17909015-1
Edmil Batista de Souza		16.413.555-5
SIVANA O. REVALHO SOUZA		21.108.490
Onca dos Santos		4.821.816
Opri Beneditina		18-787-151
Fátima S. Trindade		228889372
Diex. Apr. S. Trindade Oliveira		21109070
Aparecida da Silva Trindade		18.463.464-7
Quintina Leda dos Santos		34.376.842-2
JEFERSON ROBERTO DOS SANTOS		27862.664.6
Margarida Pinto Ribeiro		28.816.180-1
Thiana Lúcia Ribeiro		23.297.918-2
MARIA CATARINA Ribeiro.		26.648.050-0
Denise Luísa Martins		28540287-4
Valquíria Ana da Silva		24365.674-9
Osório Augusto Ribeiro		34.578.985-4
Shelida Amanda da Silva Ribeiro		30015.700-9
AUGUSTO CERAZ. Fundador		607.963.468-72
Carlos de Siqueira		6.793.519
Jose Carlos de S. A. M. M. S.		52.394.519-X
Delicete Pereira da Rocha Queiroz		21.942.030-0
Maria Auxiliadora dos Anjos Cavallho		11.441.679
Guilherme de Santana		39.231.738-3
Douglas Alberto Santana		17.446.035
Roseli Vieira S. Santana		
Genildo Ferreira de S. S.		
Clonice de Siqueira Alves		215613368
Thais Cristina de Siqueira Alves		49.105.433-6
Corina de Almeida Silva		293679.778-28
Paula Raíza Coriolis		047346406-37
Albino Manoel S. de S.		027457586-83
JOSE FRANCISCO DE ALMEIDA		18084267
Alan de Almeida		38921043-2
Margarete Ingrida da Silva Almeida		22.451.0460
Caterine Ferreira de Siqueira		25.0359-59-0
Mário de Moraes Pardo		20781276
Guilherme Cavé de Almeida Costa		54.106.0739
Karoline Dias André Ludin		245955306
		27125496-8

NOME	IND. Nº <u>741115</u>	R.G.
Maria de Fatima Guterme		21.962.148
Bruno Guterme de Souza		39653165
Edson Batista de Souza		17909615-1
SILVANA O. CAVALHO SOUZA		16.413.555-5
Erica dos Santos		21.108.490
Opil Benites Lima		4.821.816
Fátima S. Trindade		18.787.151
Diva, Apr. Trindade Oliveira		278889372
Aproucida da Silva Trindade		21109070
Quintina Leda dos Santos		18.463.464-7
JEFERSON Roberto dos Santos		34.316.842-2
Margarida Krista Ribeiro		27862.664.6
Maria Lucia Ribeiro		28.818.780-1
MARIA CATARINA Ribeiro.		23.297.918-2.
Denise Luíza Martins		26.648.050-0
Malgúcia Ana da Silva		26540387-4
Osório Augusto Ribeiro <del>Rafael</del>		24.365.674-9
Helida Amanda da Silva Ribeiro		34.578.985-4
AUGUSTO Cesar Fundador		30015.700-9
Carlos de Siqueira		607.963.468-72
Jose Carlos VEN ORAMINI		6.793.519
Delicete Pereira da Rocha Queiroz		52.394519-X
Maria Auxiliadora dos Santos Cardalho		21.942.030-0
COELHO R. SANTANA		11.441.679
Douglas Alberto Santana		39.231.738-3
ROSALI Viana S. Santana		17.446.035
Genildo Ferreira de Souza		
Cláudia de Siqueira Alves		215613368
Thais Cristina de Siqueira Alves		49.105.433-6
Carla de Almeida Silva		293679.778-3.
Paula Maria Cordeiro		087386406-37
Cláudia Maria S. de Souza		027457586-83
JOE FERRAZ DE ALMEIDA		18084267
Alan de Almeida		38921043-2
Margarete Angélica Silva Almeida		224510460
Catarine Ferreira de Siqueira		250359-59-0
Mário de Moraes Pardo		20781276
Guilherme Cavé de Almeida Santos		541060739
Karlene Elias André Ludin		245955306
		27125496-8