

Câmara Municipal de Mogi das Cruzes

Estado de São Paulo

Av. Vereador Narciso Yague Guimarães, 381 - CEP 08780-902 - Fone: 4798-9500 - Fax: 4798-9583
E-mail: cmmc@cmmc.com.br

INDICAÇÃO Nº: 876 / 15

APROVADO POR UNANIMIDADE

Sala das Sessões, em 21/12/2015

2.º Secretário

INDICO ao Excelentíssimo Senhor Prefeito Municipal, obedecidas às formalidades regimentais e após ouvido o Colendo Plenário, se digne Vossa Excelência em determinar ao setor competente dessa Municipalidade, a adoção das providências que se fizerem necessárias para a **manutenção da pavimentação asfáltica ao longo da Rua dos Dentes de Leão, no Parque Santana.**

O pedido se faz presente para atender às reivindicações dos moradores da aludida região, conforme evidenciam as fotos anexas.

Isto posto, em sendo atendida a presente Indicação, certamente Vossa Excelência contribuirá para a melhoria da qualidade de vida dos Mogianos, e especialmente para a mobilidade urbana da cidade.

Plenário "Vereador Dr. Luiz Beraldo de Miranda", em 30 de Novembro de 2015.

JULIANO ABE
Vereador - PSD



Câmara Municipal de Mogi das Cruzes

Estado de São Paulo

Av. Vereador Narciso Yague Guimarães, 381 - CEP 08780-902 - Fone: 4798-9500 - Fax: 4798-9583
E-mail: cmmc@cmmc.com.br

IND. Nº 876115

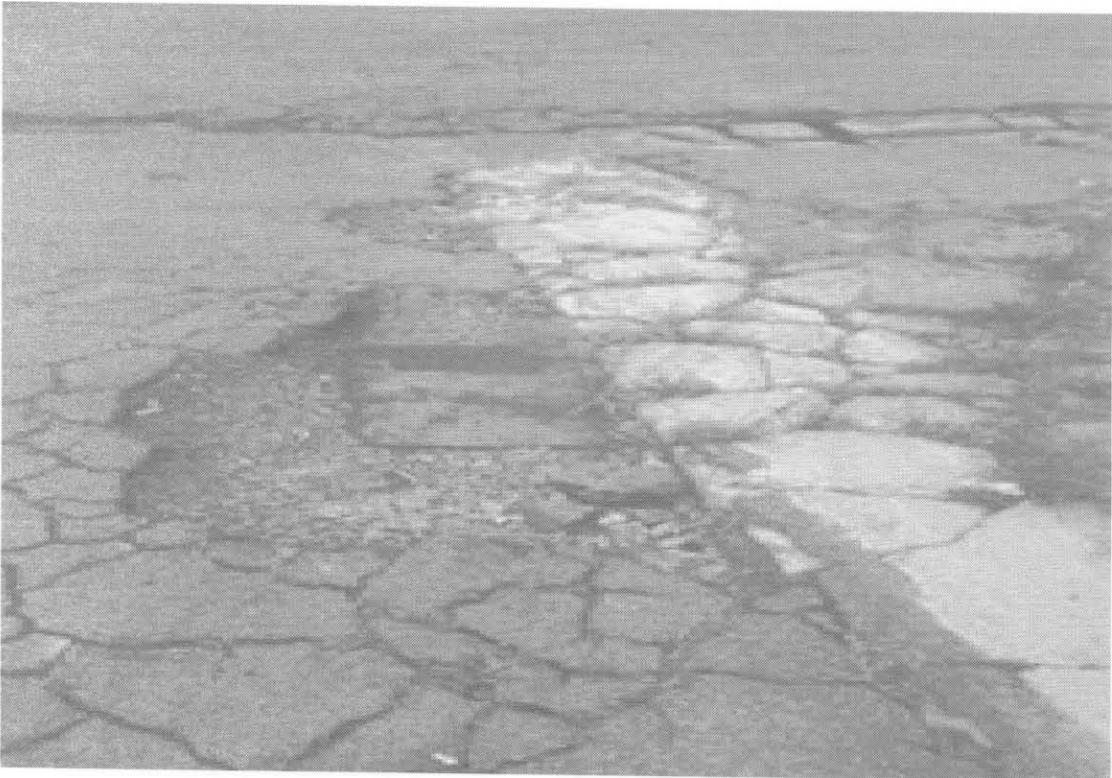



Câmara Municipal de Mogi das Cruzes

Estado de São Paulo

Av. Vereador Narciso Yague Guimarães, 381 - CEP 08780-902 - Fone: 4798-9500 - Fax: 4798-9583
E-mail: cmmc@cmmc.com.br

IND. N° 876115

