



# Câmara Municipal de Mogi das Cruzes

Estado de São Paulo

Av. Vereador Narciso Yague Guimarães, 381 - CEP 08780-902 - Fone: 4798-9500 - Fax: 4798-9583  
E-mail: cmmc@cmmc.com.br

**INDICAÇÃO Nº: 1082/2019**

Gabinete do Vereador  
Maurinho do Despachante  
1209 / AT 6327

APROVADO POR UNANIMIDADE  
Sessão Sessões, em 12/11/2019

**INDICO** ao Excelentíssimo Senhor Prefeito Municipal, obedecidas às formalidades regimentais e depois de ouvido o Colendo Plenário, se digne Vossa Excelência em determinar ao setor competente dessa Municipalidade, a adoção das providências que se fizerem necessárias para que determine ao setor competente **ESTUDOS TÉCNICOS OBJETIVANDO ABRIR O CANTEIRO CENTRAL DA AVENIDA LOTHAR WALDEMAR HOEHNE NA ALTURA DA RUA VEREADOR SIDNEI DA SILVA ROCHA – VOLTA FRIA – MOGI DAS CRUZES - SP**

Justifica-se a solicitação acima após ouvir relatos de motoristas que circulam diariamente pela região e acreditam que ao abrir o canteiro central no local supracitado vai reduzir o congestionamento de veículos que acessam a perimetral sentido volta fria na rotatória em frente ao Vila Santista e na rotatória em frente à rua Gonçalo Ferreira. (Foto do mapa em anexo)

Isto posto, em sendo atendida a presente Indicação, certamente Vossa Excelência contribuirá para melhorar a mobilidade urbana de nossa cidade.

Plenário “Vereador Dr. Luiz Beraldo de Miranda”, em 11 de novembro de 2019.

  
Vereador – PSDB  
Mauro de Assis Margarido

AT – 6327 ABERTURA DO CANTEIRO CENTRAL LOTHAR WALDEMAR HOEHNE/ SIDNEI DA SILVA ROCHA

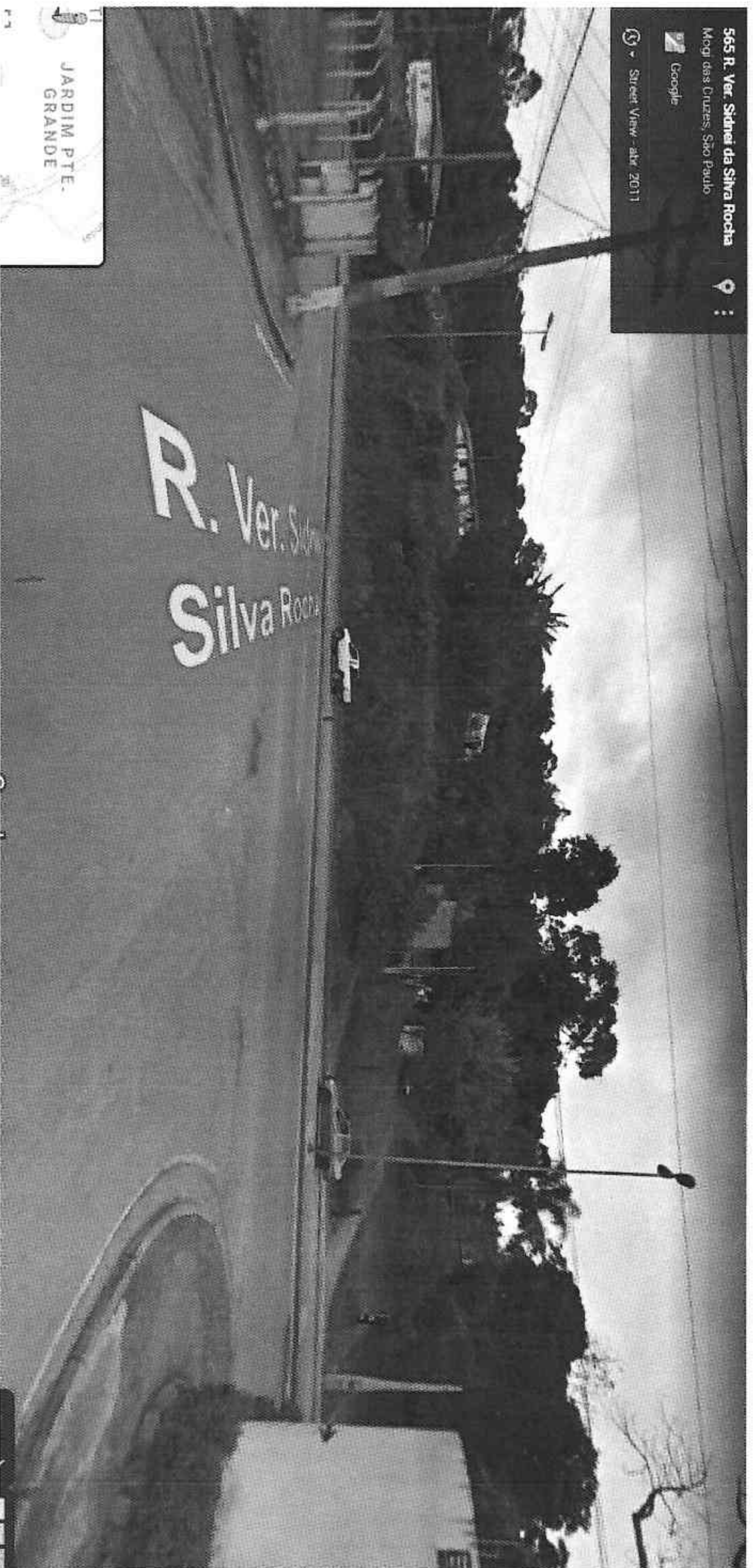

GABINETE DO VEREADOR MAURINHO DO DESPACHANTE

