



Câmara Municipal de Mogi das Cruzes
Estado de São Paulo

Av. Vereador Narciso Yague Guimarães, 381 - CEP: 08780-902 - Fone: 4798-9500 - Fax: 4798-9583
E-mail: cmmc@cmmc.sp.gov.br

INDICAÇÃO Nº 1226 /09

Sr. Presidente
Srs. Vereadores

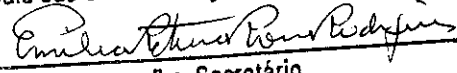
APROVADO POR UNANIMIDADE
Sala das Sessões, em 18/08/2009

2ª Secretário

No sentido de atender o clamor dos representantes do Movimento Afro Descendentes, de Mogi das Cruzes, no que diz respeito ao Ícone “Zumbi dos Palmares”, cujo nome é atribuído a uma praça no bairro de Brás Cubas.

É nesse sentido que:

INDICO ao Excelentíssimo Senhor Prefeito Municipal **MARCO AURÉLIO BERTAIOLLI**, obedecidas as formalidades regimentais e ouvido o **Soberano Plenário**, que adote as providências administrativas que fizerem necessárias, objetivando o estudo para a **confeção de uma Estátua representativa de Zumbi dos Palmares à ser colocada na praça de mesmo nome no bairro de Brás Cubas**; essa obra deverá ser confeccionada em chapa de ferro, conforme a necessidade listada em anexo, cuja mão de obra poderá ser executada pelo artesão lotado na secretaria de serviços urbanos o qual já prestou serviços semelhante no Parque Centenário.

Plenário Ver. Dr. Luiz Beraldo de Miranda, em 18 de Agosto de 2.009.

Geraldo Tomaz Augusto
Vereador - PMDB

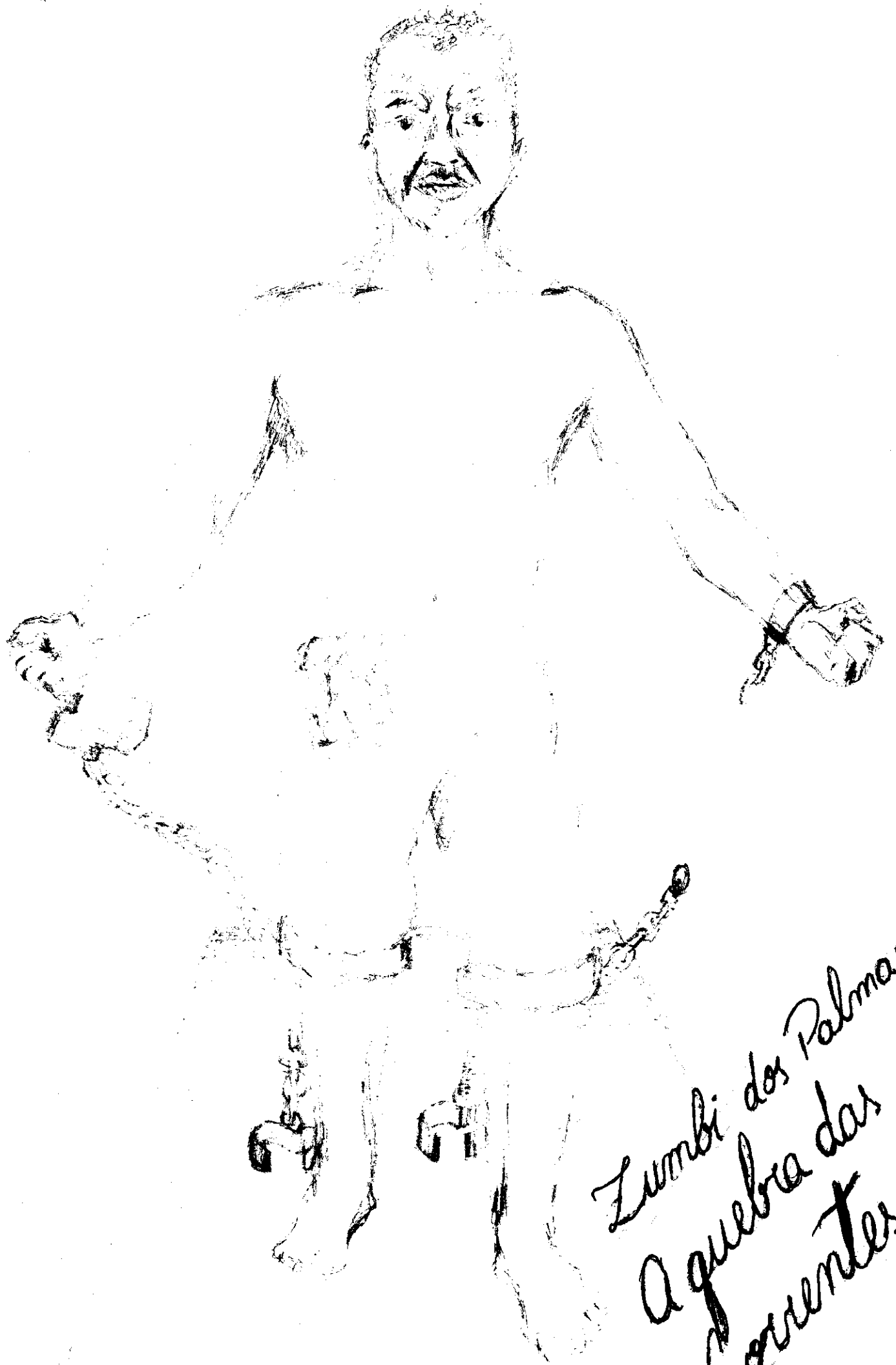

Zumbi dos Palmares
A quebra das
Correntes

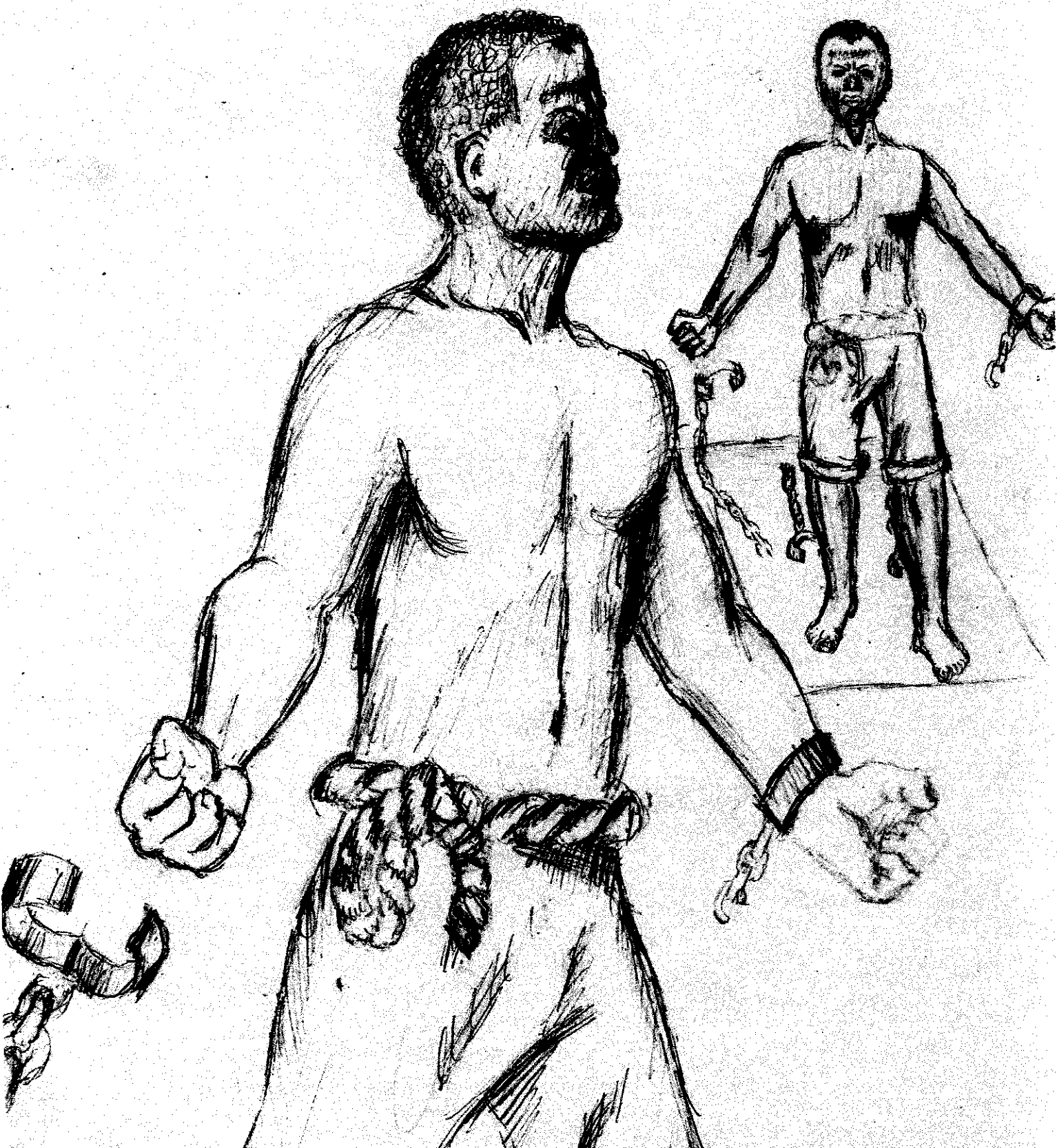

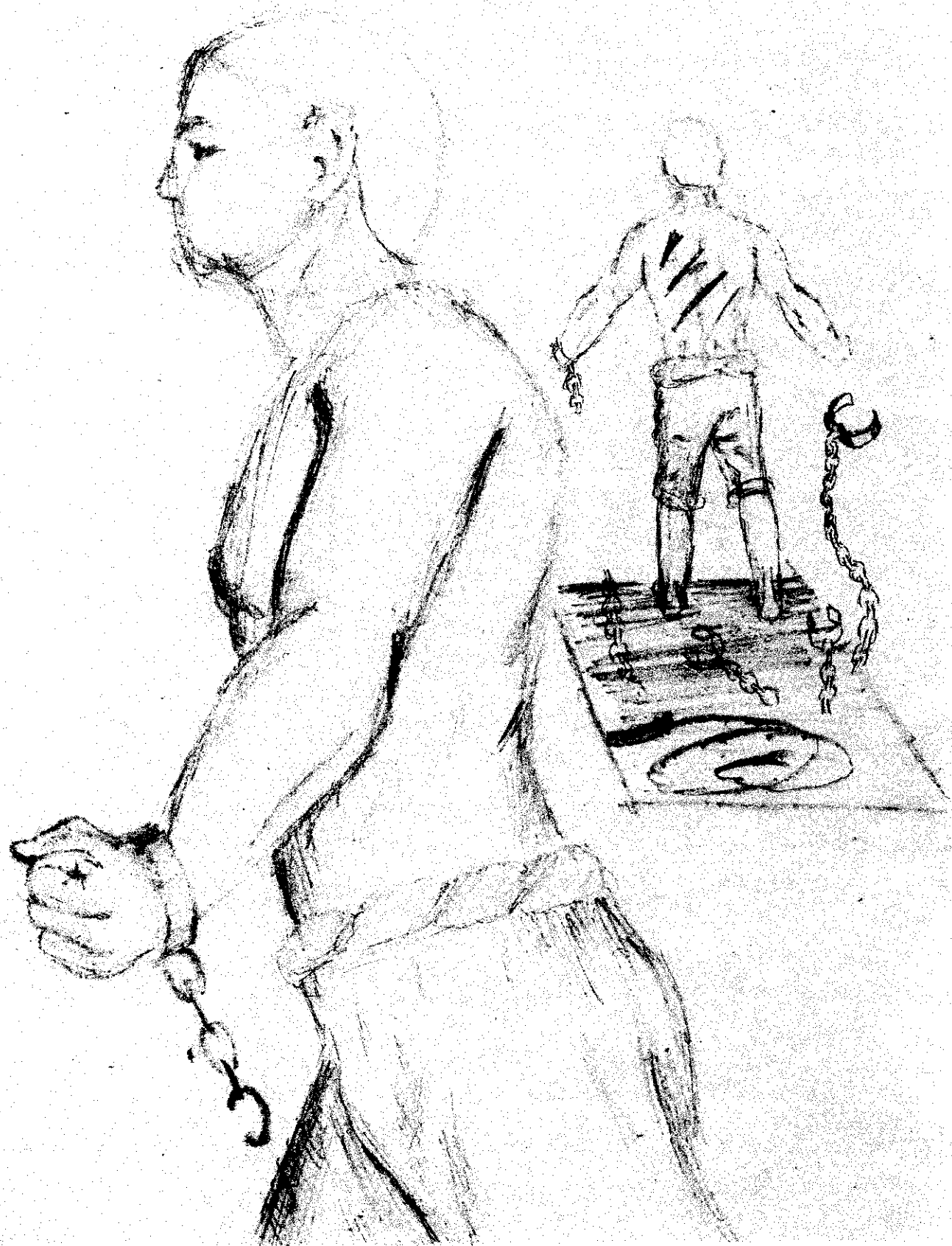



Materiais para Confecção da Estátua

- 01 Chapa de ferro ¼
- 02 Chapas de ferro 18
- 05 Discos de desbaste
- 05 Discos de corte (inox)
- 05 Discos 3G
- 05 pontas Montada
- 01 Litro de Tiner uso geral
- ¼ Verniz base poliéster
- ¼ Verniz bi-componente
- 02 pares de luva vaqueta