Câmara Municipal de Mogi das Cruzes
Estado de São Paulo
Av. Vereador Narciso Yague Guimarães, 381 - CEP 08780-902 - Fone: 4798-9500 - Fax: 4798-9583
E-mail: cmmc@cmmc.com.br

INDICAÇÃO N°- 259 /2018

APROVADO POR UNANIMIDADE
Sala das Sessões, em 17/04/2018

Colendo Plenário

INDICO ao Senhor Prefeito, obedecida as formalidades regimentais e ouvindo o Colendo Plenário, se digne Vossa Excelência determinar as providencias que se fizerem necessária junto aos Departamentos competentes para que seja providenciada o **"Patrolamento", na Avenida Irlanda,** Altura do número 13/114 , visando atender solicitação dos Moradores do Local, e regularizar problemas constatadas em visita ao Bairro **Jundiapeba** Segue em anexo fotos do Local.

Plenário "Ver.Dr. Luiz Beraldo de Miranda",16 de abril de 2018

DIEGO DE AMORIM MARTINS
Vereador Diegão- MDB
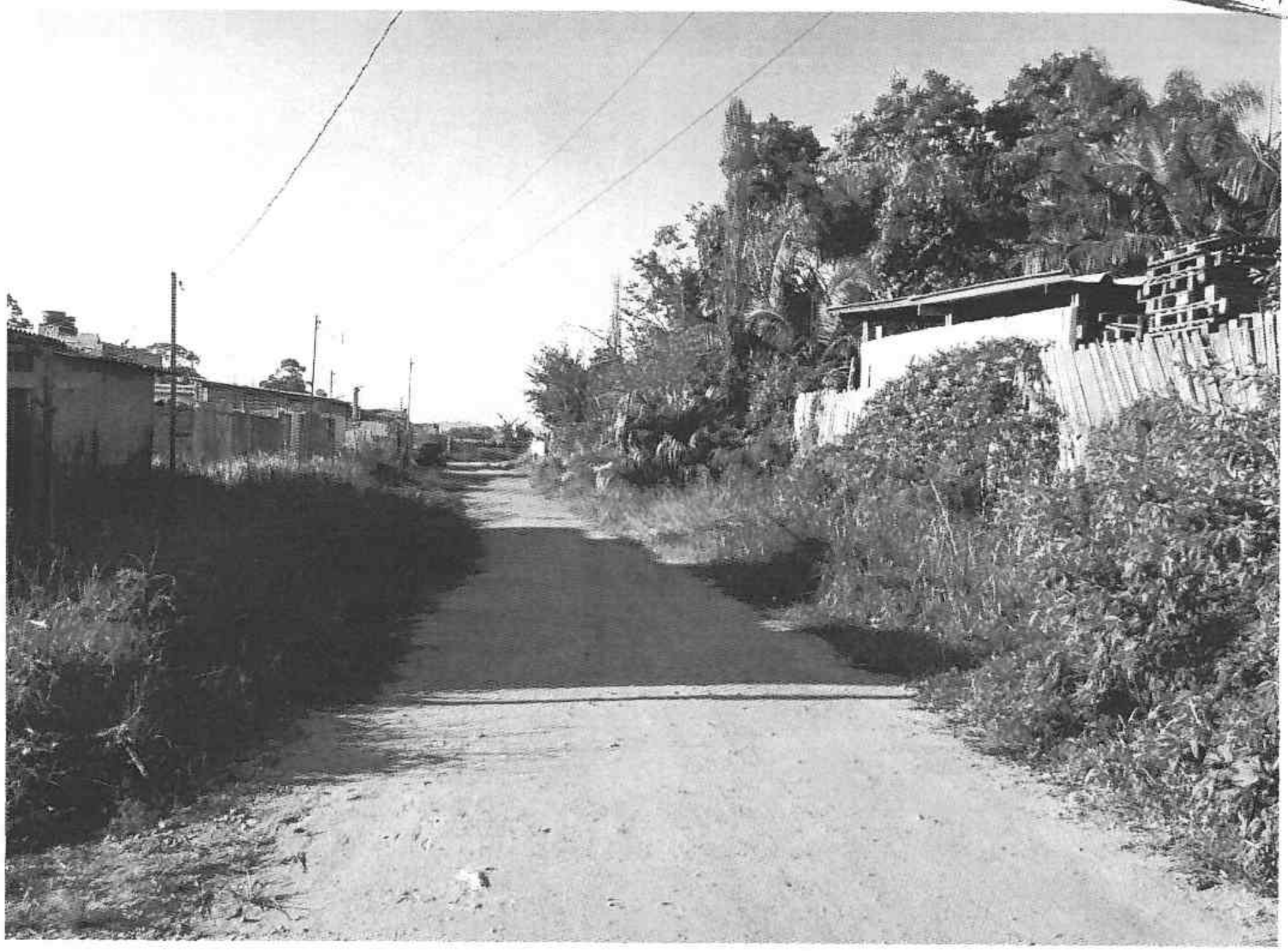
IND. Nº 259/18