



Câmara Municipal de Mogi das Cruzes
Estado de São Paulo

Av. Vereador Narciso Yague Guimarães, 381 - CEP: 08780-902 - Fone: 4798-9500- Fax: 4798-9583
E-mail: cmmc@cmmc.sp.gov.br

INDICAÇÃO Nº.: 300/18

Gabinete do Vereador
Maurinho do Despachante
AT. 2449

APROVADO POR UNANIMIDADE
em 24/04/2018

B. J. Beraldo de Miranda

INDICO ao Excelentíssimo Senhor Prefeito Municipal, obedecidas às formalidades regimentais e depois de ouvido o Colendo Plenário, se digne Vossa Excelência em determinar ao setor competente dessa Municipalidade, a adoção das providências que se fizerem necessárias para a **realização de estudos técnicos objetivando a CONTRUÇÃO DE CALÇAMENTO na Rua Aristides Germano Montagnini esquina com a Rua Isolina Bonise no Conjunto Residencial Antônio Bovolenta, CEP. 08738-120 Mogi das Cruzes-SP. (Fotos anexo)**

O pedido visa atender às reivindicações dos munícipes que são obrigados a caminhar pela rua devido à falta de calçamento e ficam expostos ao risco de atropelamento, informam ainda que a referida rua é acesso para a Escola Estadual Wilson Gomes.

Isto posto, em sendo atendida a presente Indicação, certamente Vossa Excelência contribuirá para garantir a segurança e o bem-estar dos moradores da região.

Plenário "Vereador Dr. Luiz Beraldo de Miranda", em 23 de abril de 2018.

Mauro de Assis Margarido
Vereador – PSDB

Rua Aristides Germano Montagnini com a rua Isolina Bonise

Bairro: Jardim Ivete

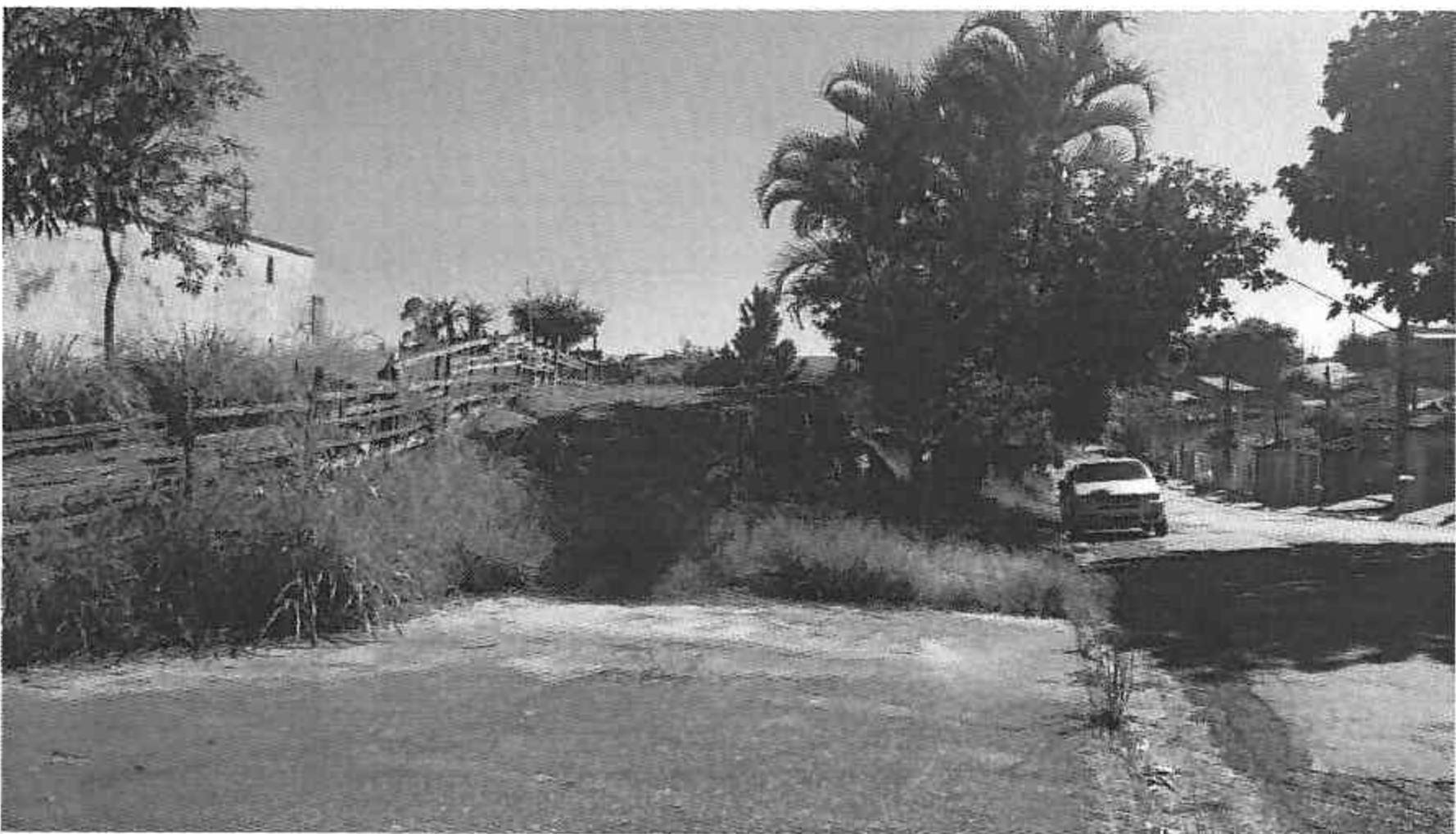
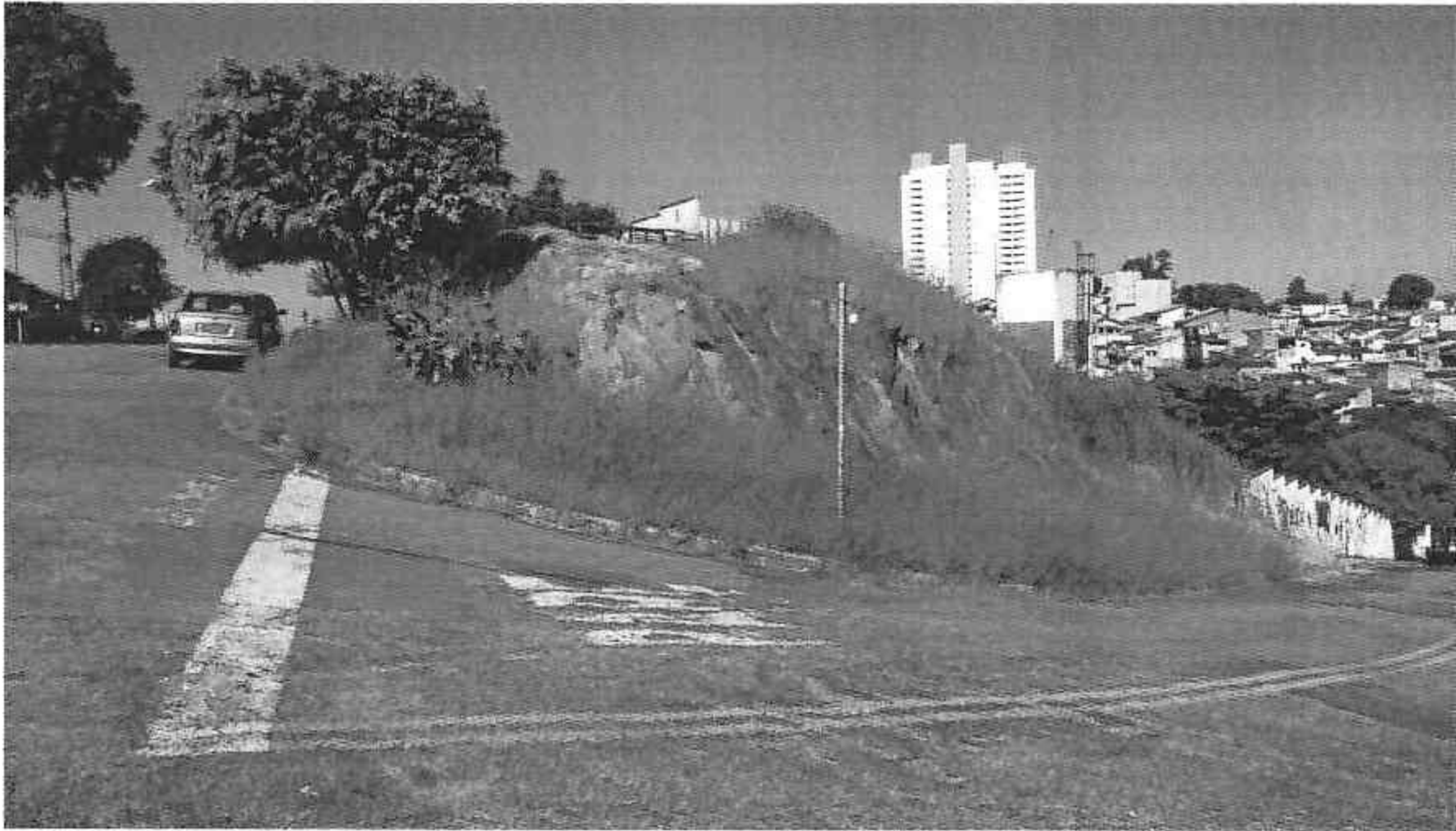

At. 2449