

*Câmara Municipal de Mogi das Cruzes*  
*Estado de São Paulo*

Av. Vereador Narciso Yague Guimarães, 381 - CEP: 08780-902 - Fone: 4798-9500- Fax: 4798-9583  
E-mail: cmmc@cmmc.sp.gov.br

INDICAÇÃO N.º 302117

**APROVADO POR UNANIMIDADE**

Sala das Sessões, em 02/05/2017

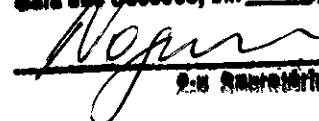
  
P. M. Secretário

Observando as dificuldades enfrentadas no trânsito cada dia mais intenso deste município, ouvindo moradores da região e visando melhorar o bem estar e a segurança dos que dele se utilizam, **indico** ao Senhor Prefeito, obedecidas as formalidades regimentais e ouvido o Colendo Plenário, se digne Vossa Excelência de interceder junto aos Departamentos competentes deste Executivo, **para que seja realizado um estudo visando à construção de calçada, guia e sarjeta, na Avenida Japão, no trecho entre o ponto final de ônibus do Conjunto Santo Ângelo até altura do nº. 786, sentido ao Parque São Martinho, em pelo menos de um lado.**

A medida é de **extrema** necessidade, devido ao alto movimento de pedestres e veículos que utilizam a referida via, expondo a riscos de atropelamento, pois a mesma não possui acostamento, o que obriga aos pedestres a andarem sobre a via. Saliento que no trecho solicitado já houve atropelamentos, segundo informações de moradores.

**Plenário "Ver. Dr. Luiz Beraldo de Miranda", 26 de abril de 2.017.**

  
**PROTÁSSIO RIBEIRO NOGUEIRA**  
Vereador - PSD

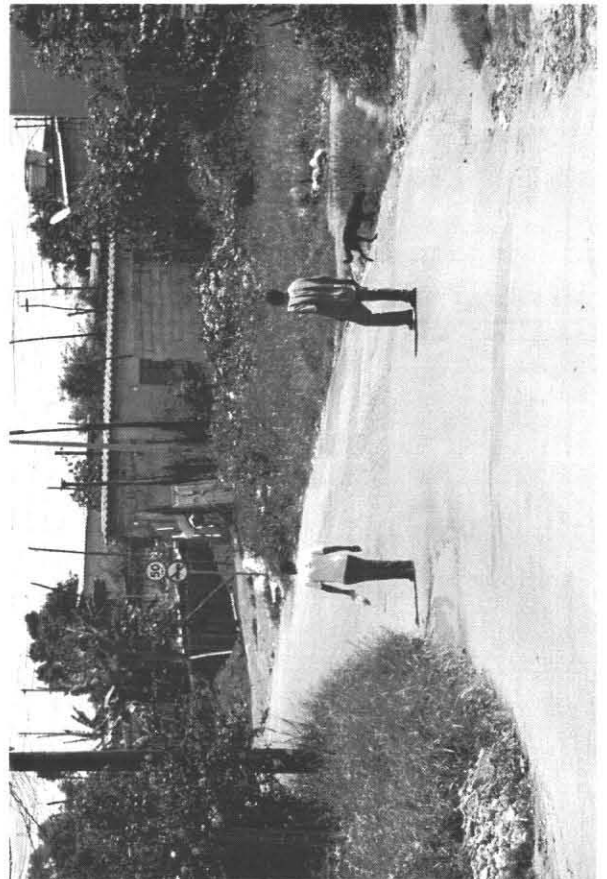
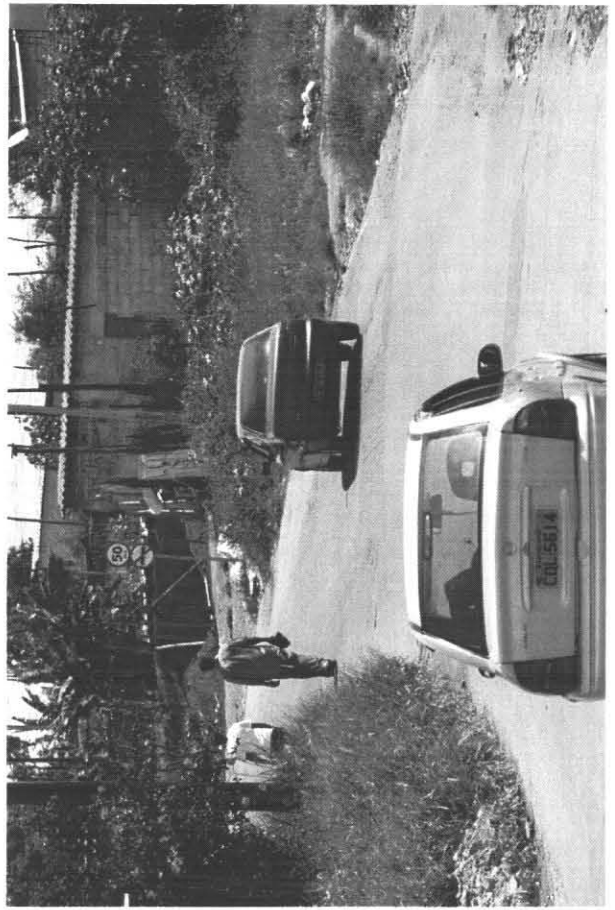
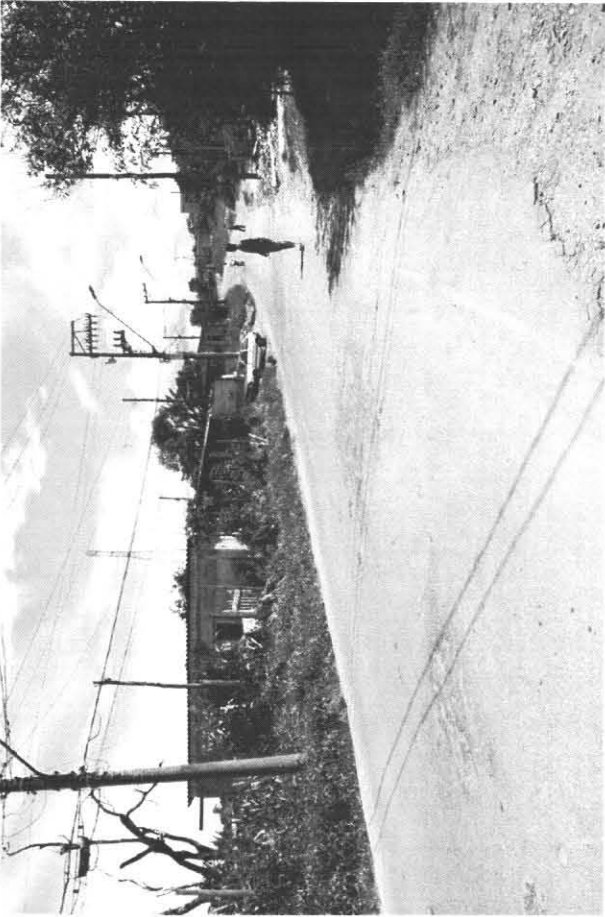

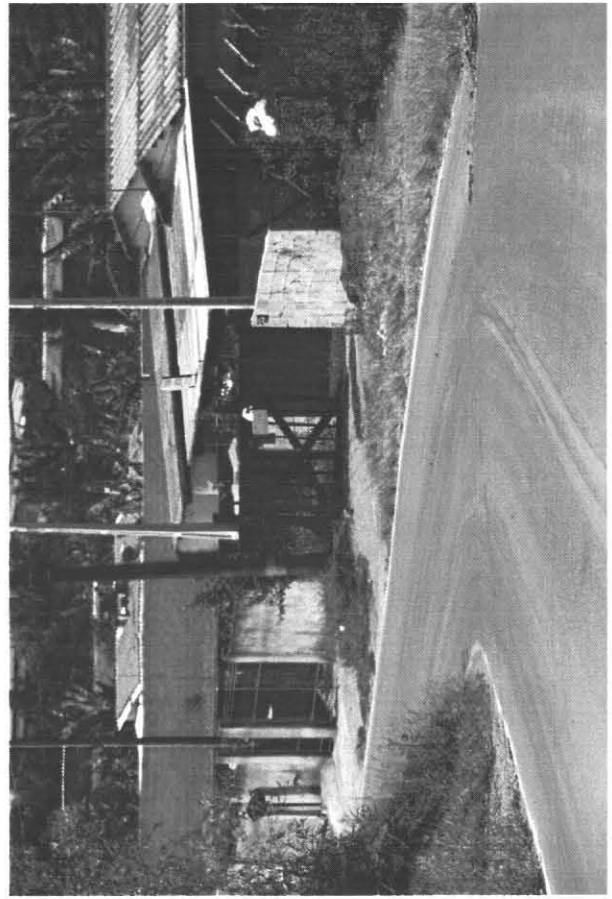
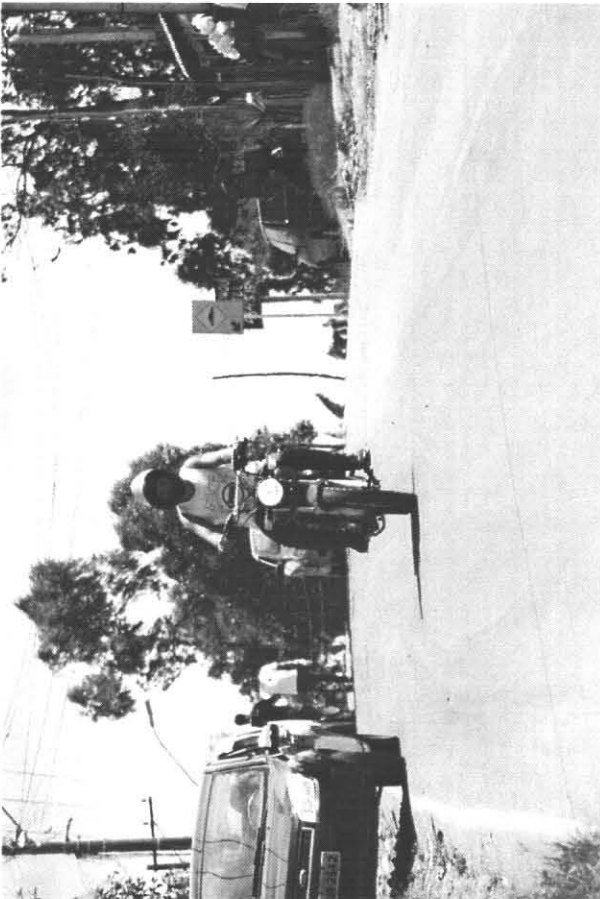
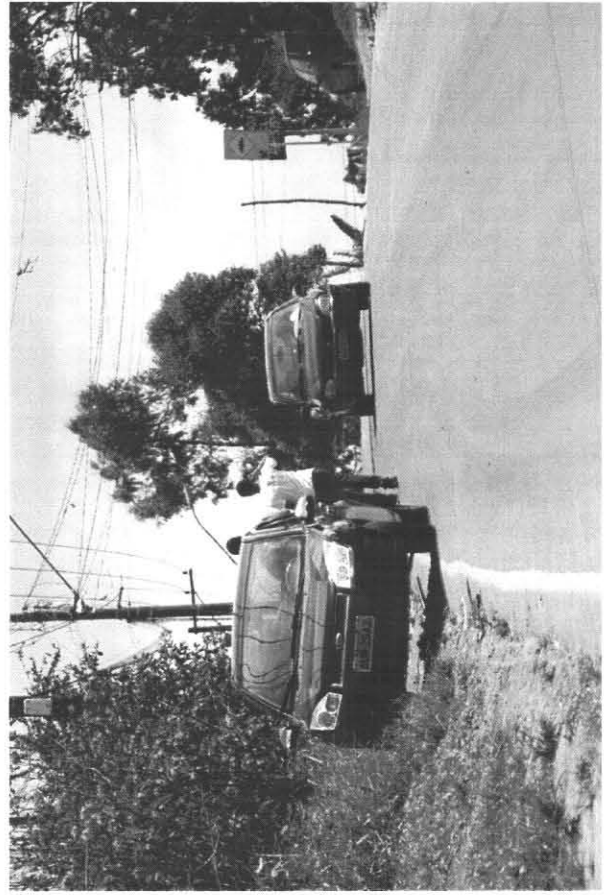

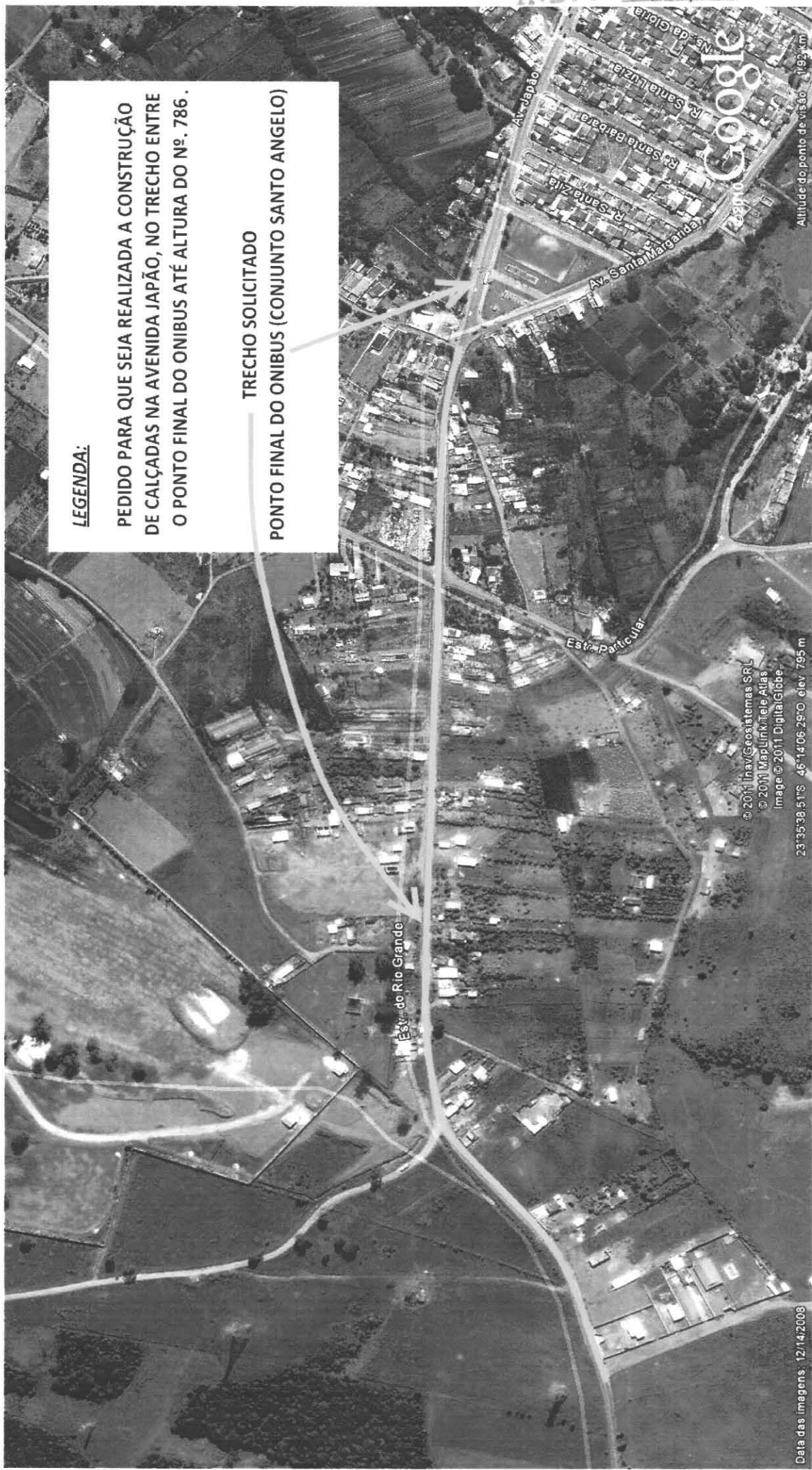

**LEGENDA:**  
PEDIDO PARA QUE SEJA REALIZADA A CONSTRUÇÃO DE CALÇADAS NA AVENIDA JAPÃO, NO TRECHO ENTRE O PONTO FINAL DO ONIBUS ATÉ ALTURA DO Nº. 786.  
TRECHO SOLICITADO  
PONTO FINAL DO ONIBUS (CONJUNTO SANTO ANGELO)

© 2011 Inav/Geosistemas S&L  
© 2011 MapLink/Tele Atlas  
Image © 2011 DigitalGlobe  
23°35'38,51"S 46°14'06,29"O elev 795 m

Data das imagens: 12/14/2008