Câmara Municipal de Mogi das Cruzes
Estado de São Paulo
Av. Vereador Narciso Yague Guimarães, 381 - CEP 08780-902 - Fone: 4798-9500 - Fax: 4798-9583
E-mail: cmmc@cmmc.com.br

INDICAÇÃO Nº- 315 /2018

APROVADO POR UNANIMIDADE
Sala das Sessões, em 25/04/2018
1º Secretário

Colendo Plenário

INDICO ao Senhor Prefeito, obedecidas as formalidades regimentais e ouvido o Colendo Plenário, se digne Vossa Excelência determinar as providencias que se fizerem necessárias junto aos Departamentos competentes para a realização com **URGÊNCIA da manutenção asfáltica** (tapa buraco) da **Rua Santa Adelaide, em frente ao número 11**, visando atender solicitação dos moradores e regularizar problemas constatados em visita ao **Bairro Braz Cubas em anexo fotos local.**

Plenário "Ver. Dr. Luiz Beraldo de Miranda", 24 de abril de 2018

DIEGO DE AMORIM MARTINS

Vereador Diegão- MDB
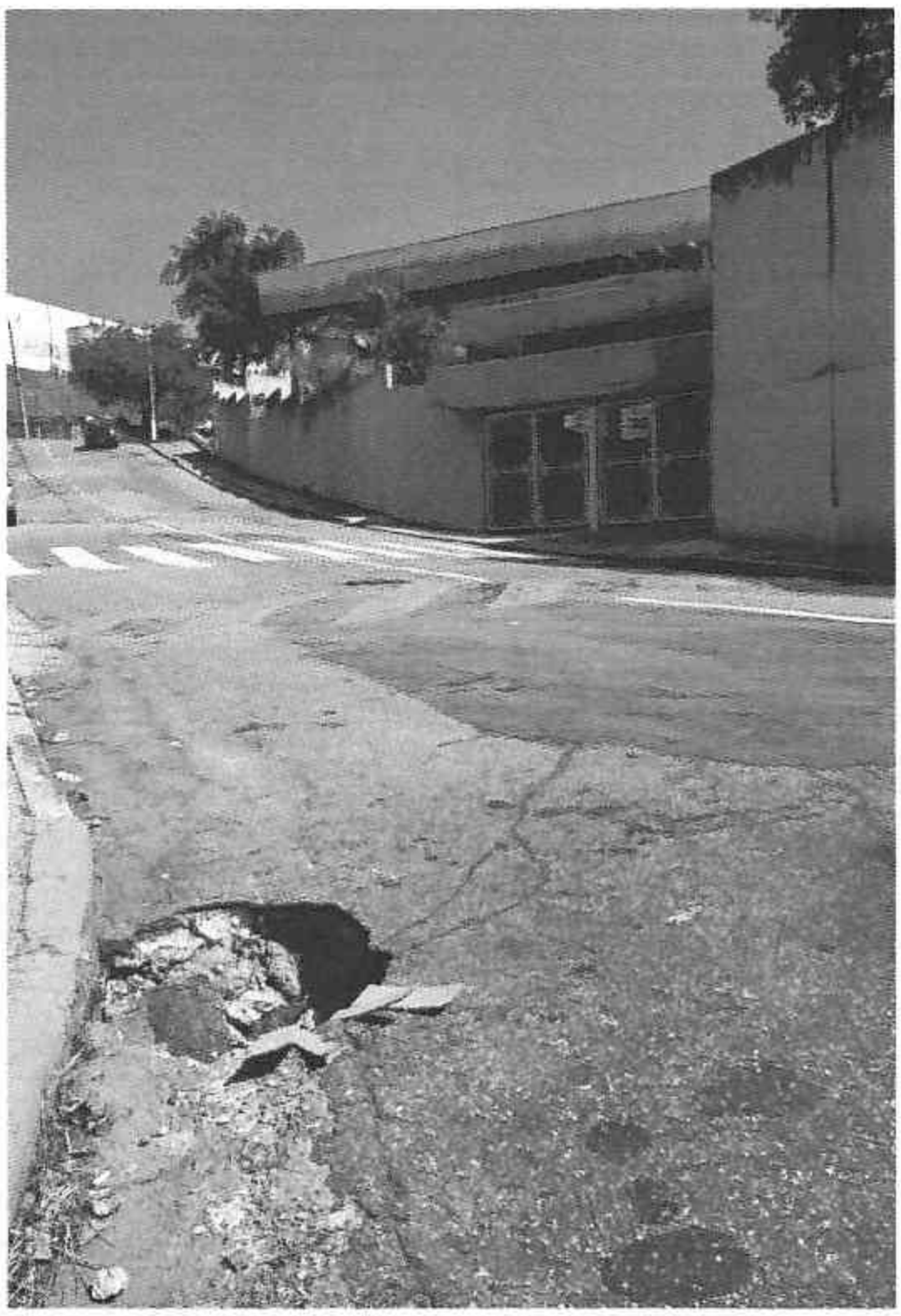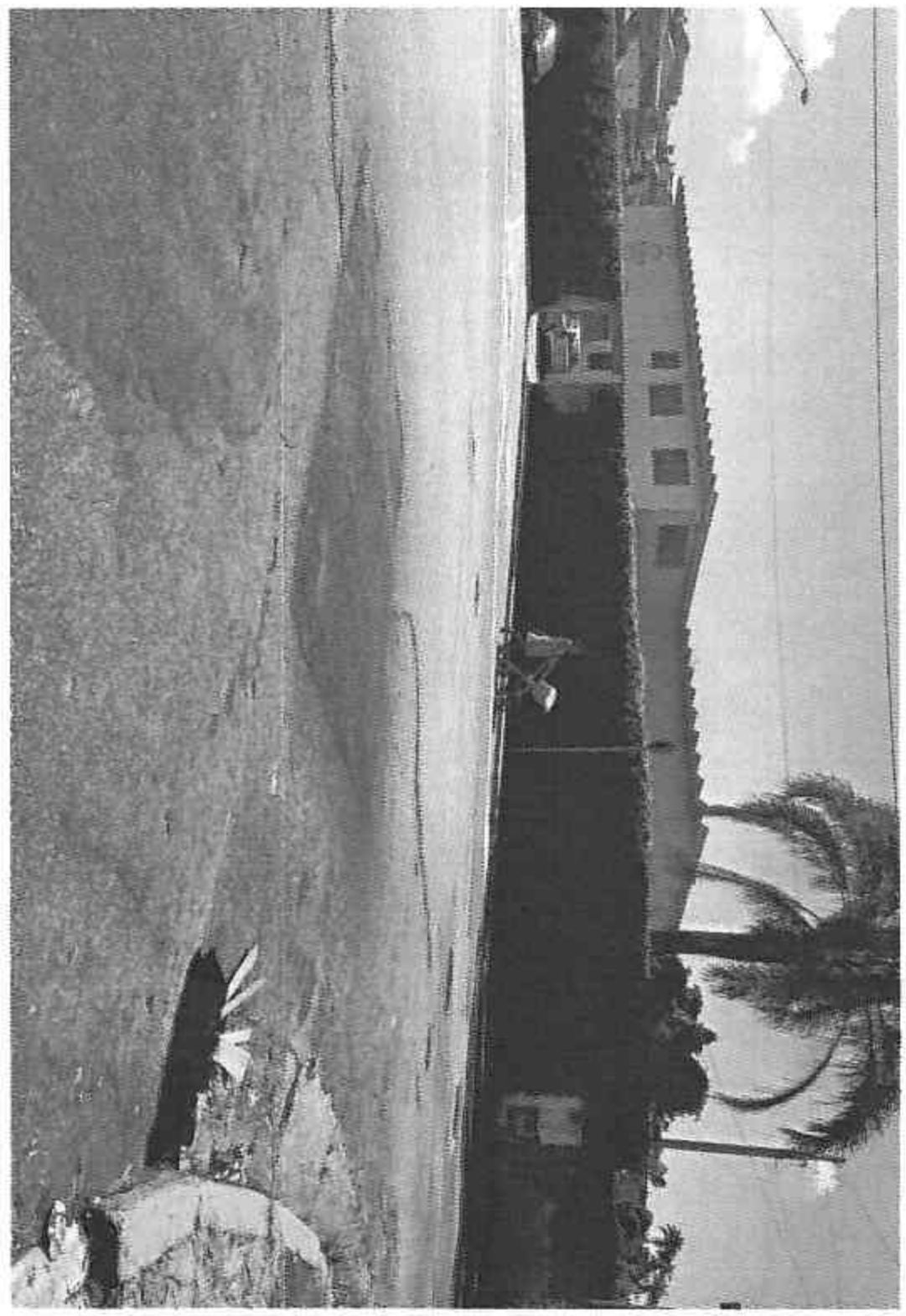
IND. Nº 315/18