Câmara Municipal de Mogi das Cruzes
Estado de São Paulo
Av. Vereador Narciso Yague Guimarães, 381 - CEP 08780-902 - Fone: 4798-9500 - Fax: 4798-9583
E-mail: cmmc@cmmc.com.br

INDICAÇÃO N°- 435 /2018

APROVADO POR UNANIMIDADE
Sala das Sessões, em 29/05/2018

Colendo Plenário

INDICO ao Senhor Prefeito, obedecidas as formalidades regimentais e ouvido o Colendo Plenário, se digne Vossa Excelência determinar as providencias que se fizerem necessárias junto aos Departamentos competentes para que seja providenciada **"Tapa Buraco", na Rua Dr.Tadeu de Freitas Oliveira,** em frente ao número **262, visando atender solicitação dos moradores do local, e regularizar problemas constatadas em visita ao bairro Jardim Esperança.** Segue em anexo fotos do local.

Plenário "Ver. Dr. Luiz Beraldo de Miranda", 28 de maio de 2018

DIEGO DE AMORIM MARTINS
Vereador Diegão- MDB
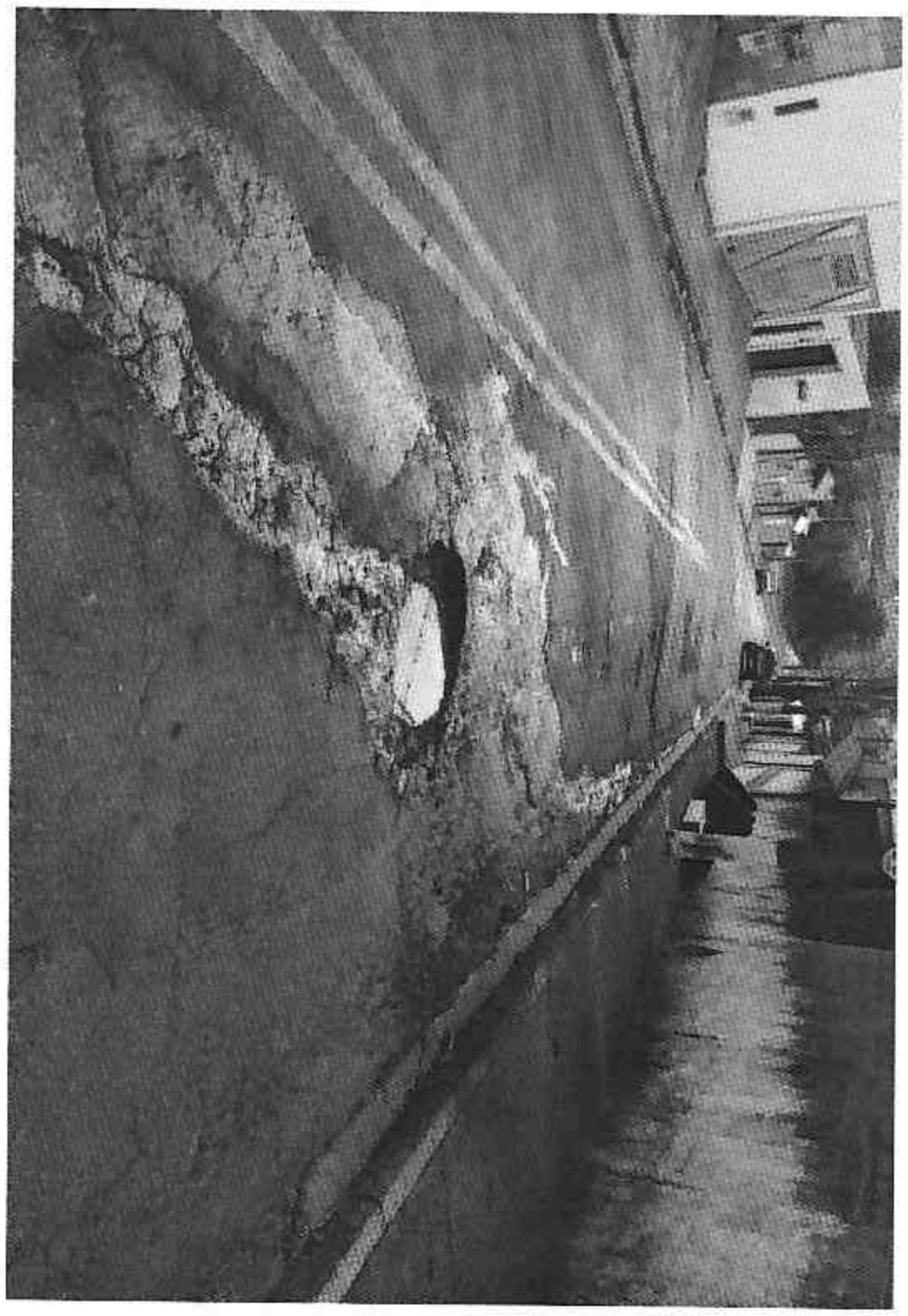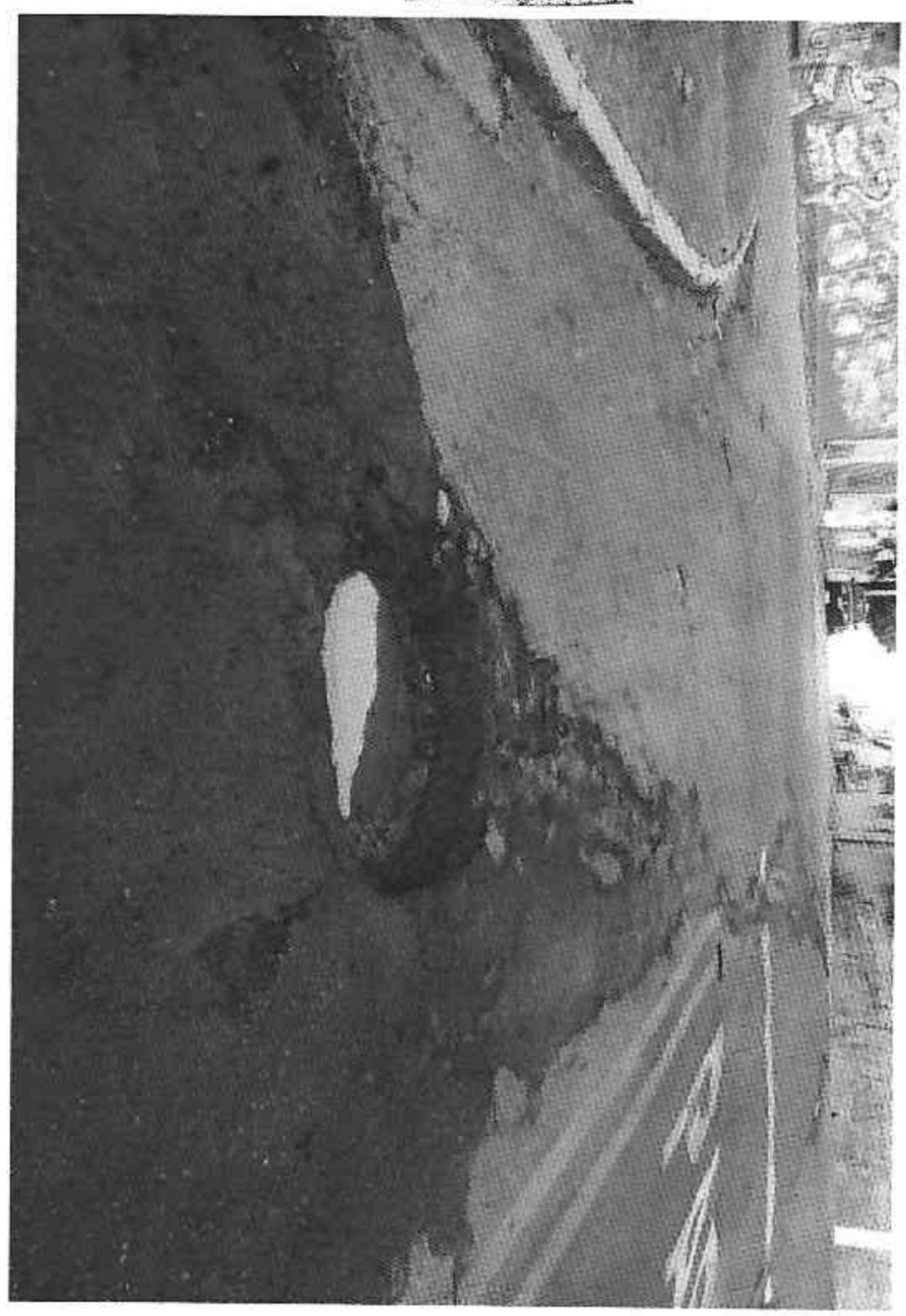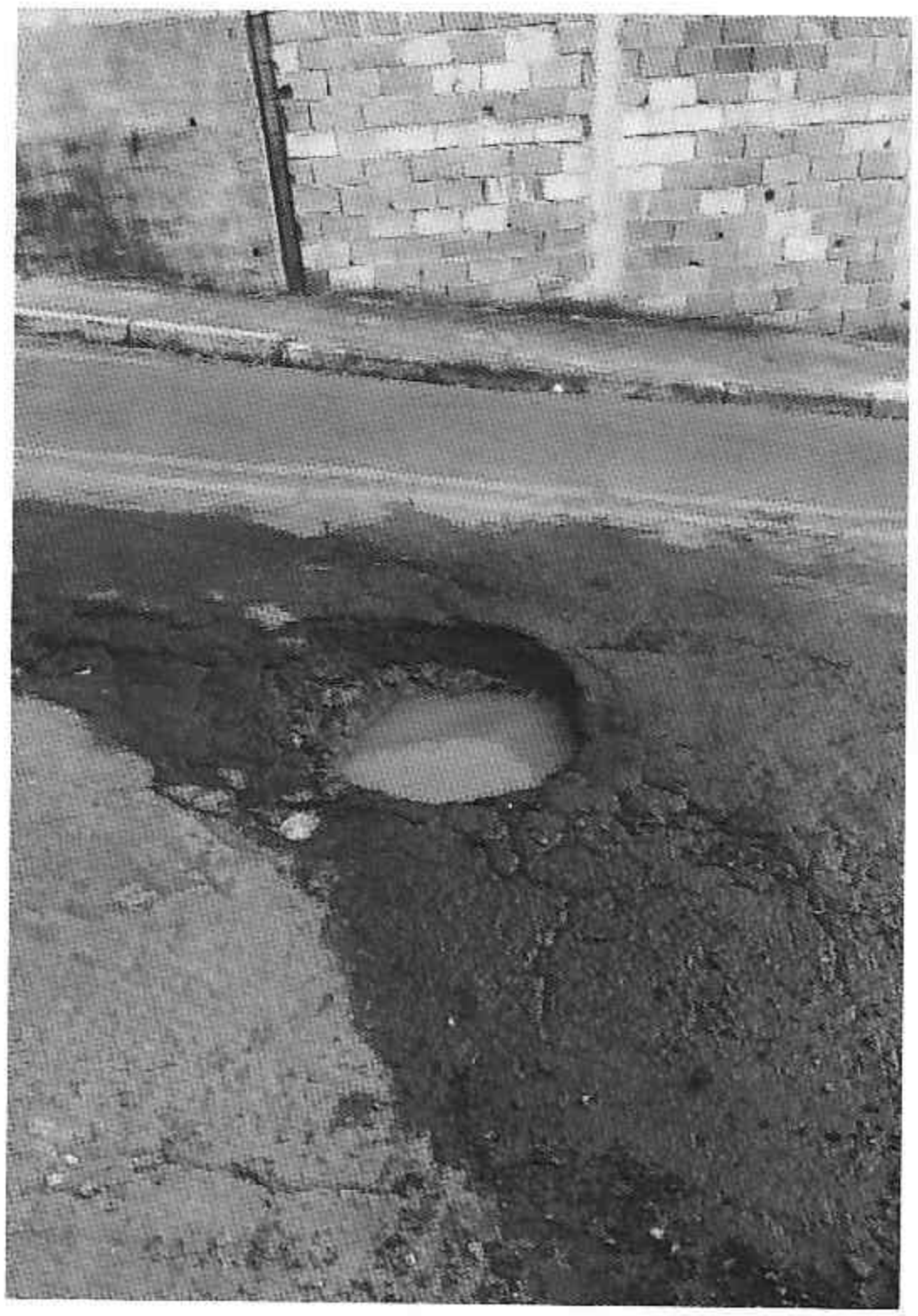
IND. Nº 435/18