Câmara Municipal de Mogi das Cruzes
Estado de São Paulo
Av. Vereador Narciso Yague Guimarães, 381 - CEP 08780-902 - Fone: 4798-9500 - Fax: 4798-9583
E-mail: cmmc@cmmc.com.br

INDICAÇÃO N°- 531 /2018

APROVADO POR UNANIMIDADE
Sala das Sessões, em 26/06/2018

Colendo Plenário

INDICO ao Senhor Prefeito, obedecidas as formalidades regimentais e ouvido o Colendo Plenário, se digne Vossa Excelência determinar as providencias que se fizerem necessárias junto aos Departamentos competentes para que seja providenciada **estudos técnicos Objetivando a instalação de Mini Tachões Redutores de Velocidade, na Avenida Archinides Carlos Muford,** Altura do números **250** visando atender solicitação dos moradores do local, e regularizar problemas constatadas em visita ao Bairro Parque Olímpico.

Plenário "Ver. Dr. Luiz Beraldo de Miranda", 25 de junho de 2018

DIEGO DE AMORIM MARTINS
Vereador Diegão- MDB
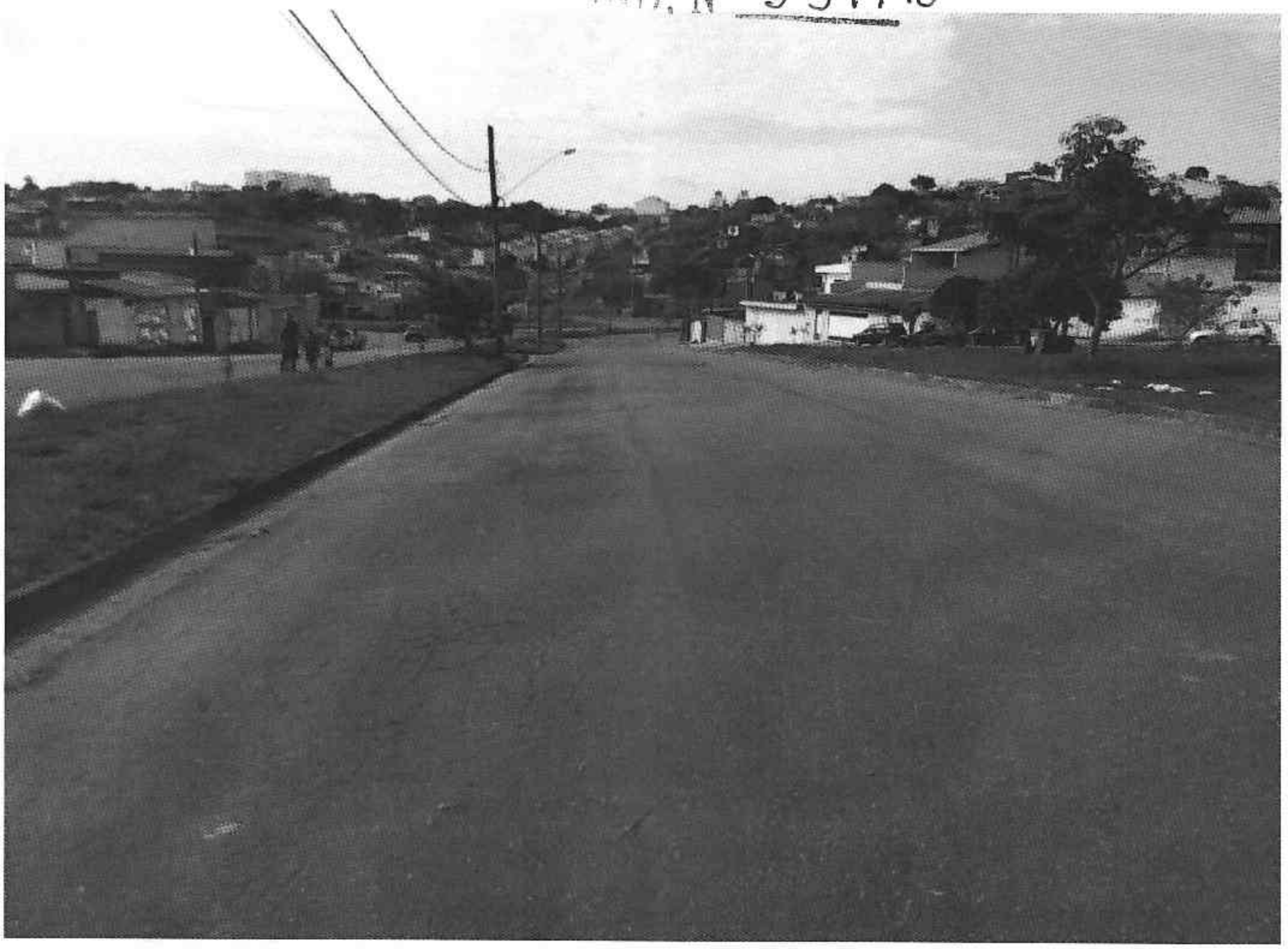
IND. Nº 531/18