Câmara Municipal de Mogi das Cruzes
Estado de São Paulo
Av. Vereador Narciso Yague Guimarães, 381 - CEP 08780-902 - Fone: 4798-9500 - Fax: 4798-9583
E-mail: cmmc@cmmc.com.br

APROVADO POR UNANIMIDADE
Sala das Sessões, em 11/07/2017
1º Secretário

Indicação nº . 539 / 2017.

Indico ao Senhor Prefeito Municipal, depois de ouvido o Plenário e obedecidas às formalidades regimentais, se digne Vossa Excelência determinar ao Departamento Municipal competente a instalação de um ponto de ônibus coberto na Av. Brigadeiro Newton Braga Próximo N°310 no Bairro Jd. Aeroporto III, neste município.

A medida ora preconizada se faz necessária, daquela região visto que os moradores do Condomínio Santa Antonieta, tem feito essa reivindicação, pois o local, muitos deles crianças pequenas e idosos, aguardam o transporte público ao relento, sofrendo com as intempéries.

Plenário Ver. Dr. Luiz Beraldo de Miranda, 30 de Junho 2017.

Jean Lopes
Vereador - PC do B

IND. Nº 539117

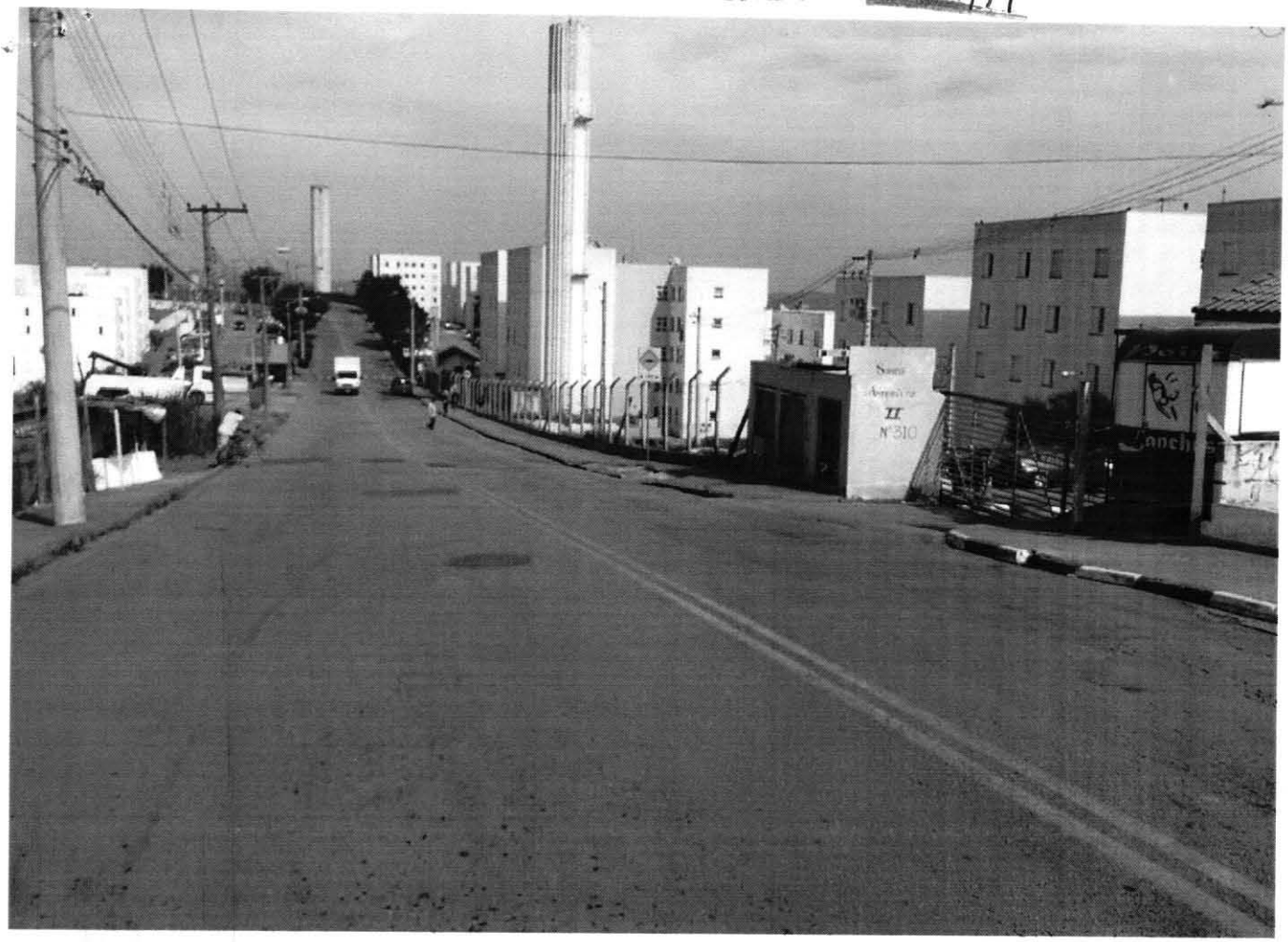

01

IND. Nº 539/17

02

IND. Nº 539/17

03