



Câmara Municipal de Mogi das Cruzes

Estado de São Paulo

Av. Vereador Narciso Yague Guimarães, 381 - CEP 08780-902 - Fone: 4798-9500 - Fax: 4798-9583
E-mail: cmmc@cmmc.com.br

INDICAÇÃO Nº: 867/19

Gabinete do Vereador
Maurinho do Despachante
170 - AT. 5791 - MEF

APROVADO POR UNANIMIDADE

Sala das Sessões, em 10/09/2019



E.M. GENTILINI

INDICO ao Excelentíssimo Senhor Prefeito Municipal, obedecidas às formalidades regimentais e depois de ouvido o Colendo Plenário, se digne Vossa Excelência em determinar ao setor competente dessa Municipalidade, a adoção das providências que se fizerem necessárias para a **realização de estudos técnicos para RESTAURAÇÃO ORIGINAL COM PARALELEPIPIDO na Rua Braz de Pina em toda sua extensão no bairro do Alto Ipiranga neste município.** (Em anexo fotos do local)

Justifica-se a solicitação acima devido a reivindicação dos moradores que reclamam da descaraterização desta rua que é de pavimentação com paralelepípedos e hoje encontra-se com vários pontos sendo reparados com asfalto, deixando assim um aspecto muito feio e também não contribuindo com o meio ambiente para absorver as águas das chuvas.

Isto posto, em sendo atendida a presente Indicação, certamente Vossa Excelência contribuirá com o bem-estar dos moradores naquela região.

Plenário "Vereador Dr. Luiz Beraldo de Miranda", em 04 de setembro de 2019.

Mauro de Assis Margarido
Vereador – PSDB

José Antônio Cucco Pereira
Vereador – PSDB

RESTAURAR A PAVIMENTAÇÃO COM PARALELEPIPIDO EM TODA EXTENSÃO

RUA BRAZ DE PINA – ALTO DO IPIRANGA – MOGI DAS CRUZES

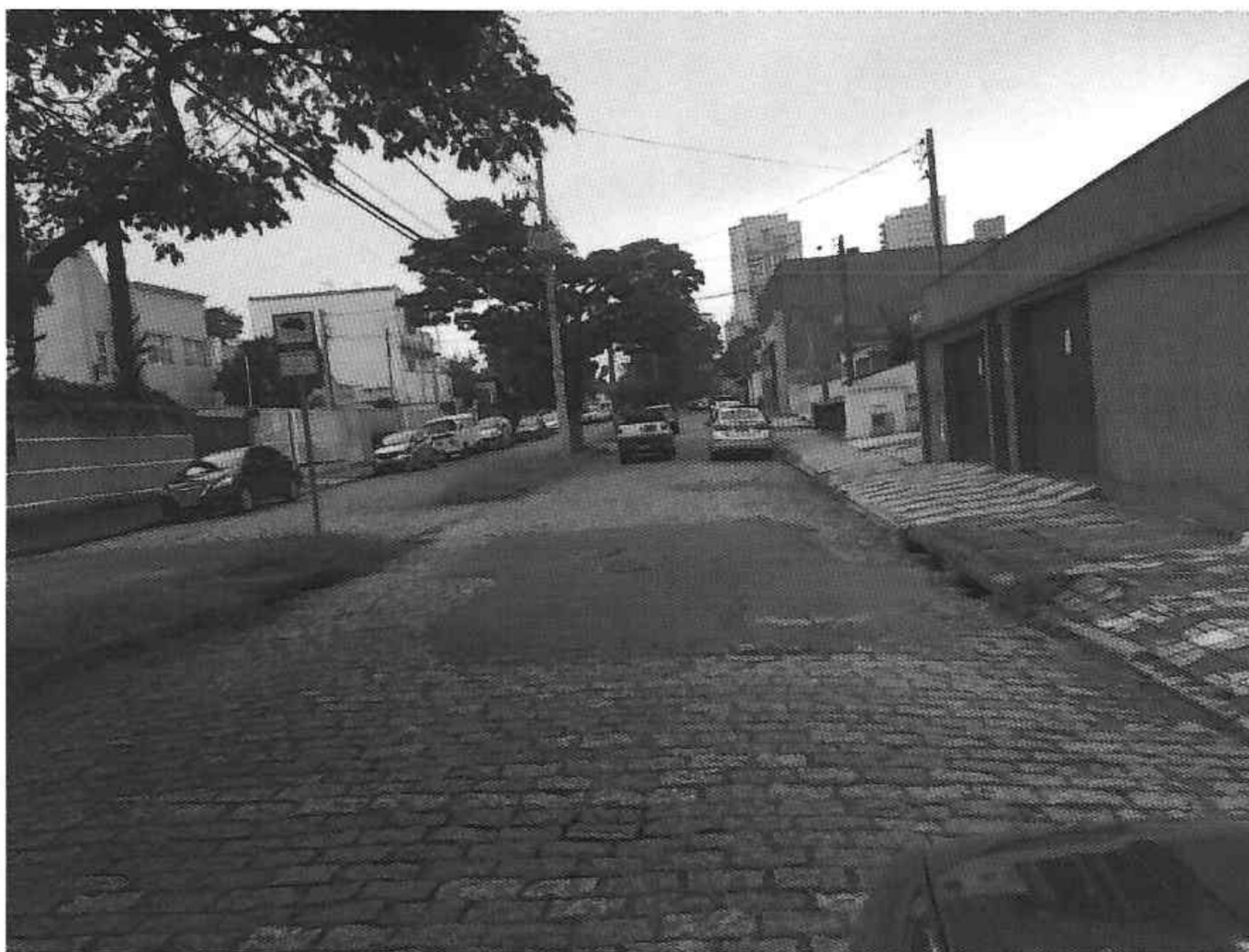

AT 5791

RESTAURAR A PAVIMENTAÇÃO COM PARALELEPIPIDO EM TODA EXTENSÃO

RUA BRAZ DE PINA – ALTO DO IPIRANGA – MOGI DAS CRUZES



AT. 5791

RESTAURAR A PAVIMENTAÇÃO COM PARALELEPIPIDO EM TODA EXTENSÃO
RUA BRAZ DE PINA – ALTO DO IPIRANGA – MOGI DAS CRUZES

